Outlook

Re: Solicitud de aprobacion necesidad de MANTENIMIENTO, MEJORAMIENTO Y ADECUACIONES DE LA INFRAESTRUCTURA FÍSICA DE LAS SEDES JUDICIALES DEL DEPARTAMENTO DE SUCRE, ENFOCADAS EN AMPLIACIÓN DE BATERÍAS SANITARIAS, INTERVENCIÓN EN FACHADAS Y ACABADOS ARQU...

Desde Maria Claudia Medina Taboada <mmedinat@cendoj.ramajudicial.gov.co>
Fecha Mié 24/06/2026 8:16 PM
Para Francy Lorena Hernandez Arrieta <fhernana@cendoj.ramajudicial.gov.co>
CC Lina Maria Meriño De La Rosa <lmerinor@cendoj.ramajudicial.gov.co>; Alfonso Samuel Pinilla Almario <apinilla@cendoj.ramajudicial.gov.co>; Carlos Enrique Guerrero Tapias <cguerret@cendoj.ramajudicial.gov.co>; Diego Fernando Piedrahita Riado <dpiedrar@cendoj.ramajudicial.gov.co>

Apruebo el alcance dado a la necesidad de contratar el mejoramiento, mantenimiento y adecuaciones de las sedes judiciales en el departamento de Sucre.

Obtener Outlook para iOS

De: Francy Lorena Hernandez Arrieta <fhernana@cendoj.ramajudicial.gov.co>
Enviado: Wednesday, 24 June 2026 18:47:04
Para: Maria Claudia Medina Taboada <mmedinat@cendoj.ramajudicial.gov.co>
Cc: Lina Maria Meriño De La Rosa <lmerinor@cendoj.ramajudicial.gov.co>; Alfonso Samuel Pinilla Almario <apinilla@cendoj.ramajudicial.gov.co>; Carlos Enrique Guerrero Tapias <cguerret@cendoj.ramajudicial.gov.co>; Diego Fernando Piedrahita Riado <dpiedrar@cendoj.ramajudicial.gov.co>
Asunto: RE: Solicitud de aprobacion necesidad de MANTENIMIENTO, MEJORAMIENTO Y ADECUACIONES DE LA INFRAESTRUCTURA FÍSICA DE LAS SEDES JUDICIALES DEL DEPARTAMENTO DE SUCRE, ENFOCADAS EN AMPLIACIÓN DE BATERÍAS SANITARIAS, INTERVENCIÓN EN FACHADAS Y ACABADOS ARQU...

Buenas tardes

Cordial saludo;

Comedidamente, me permito dar alcance a la necesidad previamente enviada el día 19 de junio de 2026, con la finalidad de atender las instrucciones impartidas por la Ordenadora del Gasto e incluir dentro del proceso contractual el suministro de mobiliario requerido para dotar el área que actualmente se encuentra en adecuación mediante el Contrato de Obra No. SAMC-10 de 2025. La presente solicitud obedece a la necesidad de garantizar la puesta en funcionamiento de los espacios intervenidos, los cuales están ubicados en el tercer piso de las Torres A y B del Complejo Judicial de Sincelejo, dotándolos con los elementos de mobiliario necesarios para el adecuado desarrollo de las actividades administrativas y operativas que allí se llevarán a cabo. En este sentido, se requiere ampliar el alcance de la necesidad inicialmente presentada, con el propósito de amparar la adquisición de los suministros de mobiliario que permitan habilitar y poner en servicio las áreas objeto de adecuación, asegurando que estas cuenten con las condiciones necesarias para su ocupación y funcionamiento.

A continuación, se muestra:

Sincelejo, junio 24 de 2026

DIRECCIÓN SECCIONAL DE ADMINISTRACIÓN JUDICIAL

SINCELEJO-SUCRE

Dra. María Claudia Medina Taboada
Directora Seccional de Administración Judicial de Sincelejo

Cordial saludo,

Asunto: MANTENIMIENTO, MEJORAMIENTO Y ADECUACIONES DE LA INFRAESTRUCTURA FÍSICA DE LAS SEDES JUDICIALES DEL DEPARTAMENTO DE SUCRE, ENFOCADAS EN AMPLIACIÓN DE BATERÍAS SANITARIAS, INTERVENCIÓN EN FACHADAS Y ACABADOS ARQUITECTÓNICOS QUE GARANTICEN EL FUNCIONAMIENTO DE LA PRESTACIÓN DEL SERVICIO DE ADMINISTRACIÓN DE JUSTICIA.

La infraestructura de la Rama Judicial en el Distrito Judicial de Sincelejo y sus diferentes sedes requiere la ejecución de intervenciones de obra civil orientadas a la reparación, mantenimiento, conservación y mejoramiento de sus instalaciones. Estas actividades son fundamentales para garantizar la integridad física de las edificaciones, la seguridad de los servidores judiciales, funcionarios y usuarios, así como para mantener condiciones adecuadas que permitan la eficiente prestación del servicio de administración de justicia.

De igual manera, se ha identificado la necesidad de adelantar procesos de remodelación y adecuación de diversos espacios físicos, en atención a los requerimientos manifestados recientemente por los servidores judiciales, derivados del uso cotidiano de las instalaciones, del crecimiento de las actividades institucionales y de la búsqueda permanente de ambientes laborales más seguros, funcionales y confortables. Estas intervenciones permitirán optimizar las condiciones de trabajo, mejorar la accesibilidad y adecuar la infraestructura existente a las exigencias operativas actuales, contribuyendo así al cumplimiento eficiente de la misión constitucional de la Rama Judicial.

La presente intervención se fundamenta en la necesidad de atender diversas áreas de infraestructura que actualmente presentan condiciones dispuestos de mejoramiento, adecuación y modernización, con el propósito de garantizar espacios funcionales, seguros y acordes con las necesidades de los servidores judiciales, usuarios y demás actores que hacen uso permanente de las instalaciones judiciales del departamento de Sucre.

En primer lugar, se contempla la intervención integral de los baños ubicados en los diferentes pisos de la Torre Gentium, con el fin de optimizar su capacidad y funcionalidad mediante la ampliación de las baterías sanitarias existentes. Esta actuación permitirá incrementar la disponibilidad de servicios sanitarios, reduciendo los tiempos de espera y mejorando las condiciones de bienestar y confort para los funcionarios y usuarios que diariamente desarrollan sus actividades en los diferentes juzgados ubicados en dicha torre.

Asimismo, se proyecta la adecuación de las fachadas de las torres A y B, mediante la instalación de revestimiento en laja y la ejecución de actividades complementarias de mantenimiento arquitectónico. Esta intervención busca no solo mejorar arquitectónicamente la institución, sino también proteger los muros contra los efectos de la humedad, la exposición a la intemperie y el deterioro progresivo de los materiales, contribuyendo a la conservación y prolongación de la vida útil de la infraestructura.

De igual manera, se prevé el suministro e instalación de pasamanos en áreas estratégicas de circulación, con el propósito de fortalecer las condiciones de accesibilidad y seguridad para servidores judiciales, usuarios y población con movilidad reducida, garantizando desplazamientos más seguros dentro de las instalaciones.

En el Palacio de Justicia de Corozal, la intervención comprende la culminación de las actividades de adecuación de fachada, orientadas al mejoramiento y recuperación de muros expuestos a las condiciones climáticas que actualmente presentan deterioro físico y afectaciones superficiales. Adicionalmente, se contempla la adecuación de un espacio destinado al funcionamiento de una sala de lactancia, en cumplimiento de las políticas de bienestar laboral y protección a la maternidad, proporcionando un ambiente digno, cómodo, privado y adecuado para las servidoras judiciales en período de lactancia.

Se realizará el suministro e instalación de logos institucionales en las diferentes sedes judiciales ubicadas en los municipios del departamento de Sucre, fortaleciendo la identidad corporativa, la señalización institucional y el reconocimiento de las instalaciones por parte de la ciudadanía.

De la misma manera, se contempla la adquisición de insumos de mobiliario destinados a la dotación y fortalecimiento de las áreas administrativas y operativas de la entidad. Esta contratación tiene como finalidad garantizar que los servidores judiciales de la dirección seccional cuenten con los elementos necesarios para el desarrollo eficiente de sus funciones, contribuyendo al mejoramiento de las condiciones de trabajo, la optimización de los espacios físicos y el adecuado desempeño de las actividades.

La adquisición de estos bienes responde a la necesidad de complementar y reemplazar elementos de mobiliario que presentan desgaste por uso, insuficiencia o que no cumplen con las condiciones requeridas para satisfacer las demandas actuales de los espacios. Asimismo, la dotación de mobiliario adecuado permite fortalecer la capacidad operativa de las dependencias, mejorar la organización de los espacios de trabajo y propiciar ambientes laborales seguros y acordes con los principios de eficiencia, calidad y bienestar laboral.

En consecuencia, la inclusión de lo anterior en la presente necesidad dentro del proceso de contratación se encuentra debidamente justificada, toda vez que la provisión oportuna de los insumos de mobiliario contribuye al cumplimiento de los objetivos y al fortalecimiento de la gestión administrativa de la Dirección Seccional de Administración Judicial de Sincelejo.

En conjunto, las actividades propuestas buscan fortalecer las condiciones de infraestructura física de las sedes judiciales, garantizando espacios más seguros, funcionales, accesibles y adecuados para la prestación eficiente del servicio de administración de justicia, en concordancia con los lineamientos de bienestar, seguridad, conservación patrimonial e imagen institucional establecidos por la Rama Judicial.

MOBILIARIOS

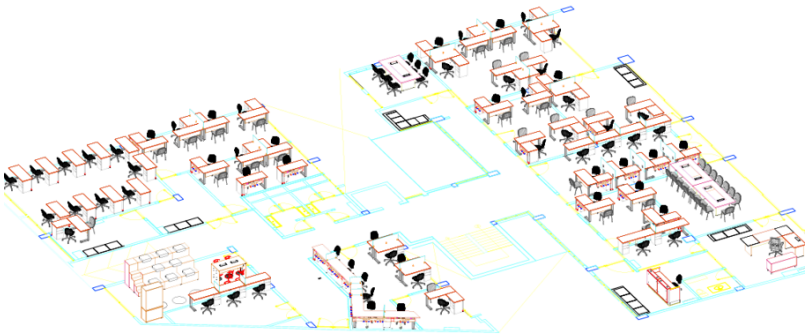

OBJETIVOS

Objetivos generales

Mejorar las condiciones físicas y funcionales de las sedes judiciales del departamento de Sucre mediante la ejecución de obras de mantenimiento, mejoramiento y adecuación de infraestructura, contribuyendo a la prestación eficiente, segura y continua del servicio de administración de justicia.

Objetivos específicos

- Incrementar la capacidad y funcionalidad de las baterías sanitarias de las sedes judiciales intervenidas.
- Recuperar y conservar las fachadas de las edificaciones judiciales mediante obras de mantenimiento y mejoramiento.

- Mejorar las condiciones de habitabilidad y presentación de los espacios judiciales a través de la ejecución de acabados arquitectónicos.
- Reducir el deterioro físico de la infraestructura judicial y los riesgos asociados a su uso.
- Fortalecer las condiciones operativas necesarias para la prestación oportuna y eficiente del servicio de administración de justicia.

PLAZO DE EJECUCIÓN DEL CONTRATO

El plazo para la ejecución del objeto de esta contratación será de **CUATRO (4) MESES**, contados a partir de la firma del Acta de inicio, previo cumplimiento total de los requisitos de ejecución.

LUGAR DE EJECUCIÓN DEL CONTRATO

El lugar de ejecución del contrato corresponderá a Palacios de justicia del departamento de Sucre como lo son:

- Palacio de justicia de Sincelejo Torre Gentium
- Palacio de justicia de Sincelejo Torre A y B
- Palacio de justicia de Corozal
- Palacio de justicia de Sincé
- Palacio de justicia San Benito de Abad
- Palacio de justicia de Caimito
- Palacio de Justicia de Coloso
- Palacio de justicia de Chalan
- Palacio de justicia de Majagual
- Palacio de justicia de Morroa
- Palacio de justicia de San Marcos Sucre
- Palacio de justicia de San Antonio de Palmito
- Palacio de Justicia de Toluviejo
- Palacio de justicia de Coveñas
- Palacio de justicia de Sucre Sucre

POBLACIÓN BENEFICIADA

Este proyecto beneficiará a toda la población del complejo judicial de Sincelejo y sus respectivas sedes del departamento de Sucre, incluyendo: magistrados, jueces, secretarios, escribientes y demás servidores, que desempeñan funciones en este entorno.

CONDICIONES ACTUALES DE LAS INSTALACIONES Y ACTIVIDADES PRINCIPALES A DESARROLLAR

Las sedes judiciales del departamento de Sucre constituyen la infraestructura física destinada al funcionamiento de los despachos judiciales y dependencias administrativas encargadas de garantizar la prestación del servicio de administración de justicia. Debido al uso continuo de estas instalaciones por parte de servidores judiciales, usuarios, abogados y ciudadanía en general, sus espacios físicos presentan un desgaste progresivo que afecta las condiciones de funcionalidad, seguridad, comodidad y conservación de los inmuebles.

Particularmente, en el Complejo Judicial de Sincelejo se ha evidenciado la necesidad de adelantar intervenciones de mejoramiento en la Torre Gentium, donde el crecimiento de la planta de personal y el aumento en la demanda de los servicios judiciales han generado una mayor presión sobre la infraestructura existente. Esta situación ha ocasionado que las baterías sanitarias resulten insuficientes para atender adecuadamente las necesidades de los servidores judiciales y demás usuarios que diariamente hacen uso de las instalaciones, requiriéndose la ampliación y adecuación de estos espacios para garantizar condiciones óptimas de salubridad, accesibilidad y bienestar.

De igual manera, varias sedes judiciales del departamento presentan deterioro en sus fachadas como consecuencia de la exposición permanente a factores climáticos y ambientales, tales como la radiación solar, la humedad y las lluvias, así como por el paso del tiempo y el uso continuo de las edificaciones. Estas condiciones han generado afectaciones en elementos arquitectónicos y de identificación institucional, haciendo necesario ejecutar actividades de mantenimiento y recuperación que permitan conservar la imagen, seguridad y funcionalidad de los inmuebles.

Asimismo, se han identificado necesidades relacionadas con el mantenimiento y renovación de acabados arquitectónicos interiores y exteriores, los cuales presentan desgaste natural derivado de la operación permanente de los despachos judiciales. La intervención de estos elementos resulta indispensable para preservar las condiciones adecuadas de habitabilidad, mejorar el entorno laboral de los servidores judiciales y brindar espacios dignos y adecuados para la atención de los usuarios.

En atención a lo anterior, se requiere contratar la ejecución de obras de mantenimiento, mejoramiento y adecuación de la infraestructura física de las sedes judiciales del departamento de Sucre, enfocadas en la ampliación de baterías sanitarias, la intervención de fachadas y la realización de acabados arquitectónicos, con el propósito de garantizar condiciones adecuadas de funcionamiento, conservación y prestación eficiente del servicio de administración de justicia.

PRESUPUESTO OFICIAL

El presupuesto oficial del presente proceso obedece a los precios del mercado de salarios, materiales, insumos, equipos y mano de obra calificada y no calificada y demás costos y gastos necesarios para la correcta ejecución del contrato, el cual se encuentra soportado con los respectivos análisis de precios unitarios y especificaciones técnicas que arrojaron la suma de ***MIL SETECIENTOS CUARENTA Y CINCO MILLONES OCHOCIENTOS CUARENTA Y TRES MIL CUATROCIENTOS VEINTIDÓS PESOS M/CTE ($1.745.843.422,00)***

A continuación, se muestra el presupuesto:

Rama Judicial
Consejo Superior de la Judicatura
República de Colombia

Consejo Superior de la Judicatura Dirección Seccional d Sucre		
Fecha	DD	MM
	19,00	6

PRESUPUESTO PROCESO DE CONTRATACIÓN RAMA JUDICIAL

OBJETO: MANTENIMIENTO, MEJORAMIENTO Y ADECUACIONES DE LA INFRAESTRUCTURA FÍSICA DE LAS SEDES JUDICIALES DE ENFOCADAS EN AMPLIACIÓN DE BATERÍAS SANITARIAS, INTERVENCIÓN EN FACHADAS Y ACABADOS ARQUITECTÓN FUNCIONAMIENTO DE LA PRESTACIÓN DEL SERVICIO DE ADMINISTRACIÓN DE JUSTICIA.

ITEM	DESCRIPCIÓN	UNIDAD	CANTIDAD	V.UNITARIO
1	**PALACIO DE JUSTICIA DE SINCELEJO TORRE GENTIUM**			
	MANTENIMIENTO Y ADECUACIONES DE BATERIAS SANITARIAS			
1,01	Desmonte de puertas existentes	und	25,00	$ 39.642
1,02	Desmonte de Sanitarios	und	13,00	$ 79.283
1,03	Desmonte de lavamanos	und	13,00	$ 52.855,00
1,04	Desmonte de cielo raso en Drywall incluye acarreo para su respectiva disposicion final	m2	51,00	$ 26.598,00
1,05	Demolicion de enchape de muros y piso (incluye sócalo)	m2	70,00	$ 22.165,00
1,06	Demolicion de plantilla de piso en concreto h:0,15m incluye cargue y acarreo de escombros para su respectiva disposicion final.	m2	63,00	$ 33.248,00
1,07	Demolicion de placa de contrapiso existente	m2	30,00	$ 34.598,00
1,08	Demolicion de muros en mamposteria incluye cargue y acarreo de escombros para su respectiva disposicion final.	m2	55,20	$ 47.897,00
1,08,1	Cerramiento provisional de muros en drywall para delimitacion de espacios y/o areas a intervenir.	m2	90,00	$ 68.081,00
1,09	Corte y desmonte de baranda existente en acero inoxidable incluye las reparaciones necesarias para su correcto funcionamiento long: 1-2m	m	6,00	$ 115.926,00
1,10	Levante de muros en mamposteria bloque 0.10	m2	107,90	$ 118.163,50
1,11	Construccion de columnetas de confinamiento en concreto de 3000 PSI, de 0,10	m	22,00	$ 94.224,00
1,12	Construccion de viga de confinamiento en concreto de 3000 PSI, de 0,10x0,20	m	48,00	$ 124.573,00
1,13	Losa en metaldeck E=10cm con perfil IPE 200 + refuerzo en acero (incluye anclaje e insumos para adosamiento a losa existente)	m2	15,00	$ 1.934.795,00
1,13,1	Fabricacion de muro en panel de 4mm compuesto de aluminio ACP que consiste en dos capas exteriores de aluminio y un nucleo interno de polietileno, incluye estructura de sooprte, elementos de fijacion, sellado de juntas y todo lo necesario para su correcta instalacion	m2	10,00	$ 2.261.395,00
1,14	Construccion de plantilla de piso en mortero 1:4	m2	63,00	$ 53.412,00
1,15	Regata muro en mampostería para tubería de hasta ø 2”. Incluye resane	m	22,00	$ 20.219,00
1,16	Construccion de pañete en mortero 1:4 impermeabilizado	m2	215,80	$ 43.319,00
1,17	Suministro e Instalacion y enchape para muros de baños	m2	300,00	$ 232.562,00
1,18	Suministro e Instalacion y enchape piso baño	m2	74,00	$ 99.825,00
1,19	Suministro e instaalcion de lavamano corrido (cuarzo o granito pulido)	m	32,00	$ 1.465.980,00
1,19,1	Suministro e instalacion de lavamanos de movilidad reducida incluye todos los elementos necesarios para su correcta instalacion	und	1,00	$ 815.880,00
1,20	Suministro e instalacion de orinales	und	7,00	$ 1.301.409,00
1,21	Sumnistro e instalacion de sanitario ahorrador	und	12,00	$ 841.913,00
1,21,1	Suministro e instalacion de sanitario de movilidad reducida incluye todos los elementos necesarios para su correcta instalacion	Und	1,00	$ 909.013,00
1,22	Cielo raso en panel PVC especificación 50 % PVC dimensionadas por 250mmx6m blanco nevado (acabado blanco mate superficie lisa montaje tipo machimbre - aislante térmico acústico - auto extinguible - resistente a hongos baterías no conductor de electricidad)	m2	42,00	$ 167.106,00
1,23	Pintura vinilo tipo i color igual al existente para muros interiores, tres manos sobre pañete o estuco, incluye raspada, resanes, filetes, juntas, suministro, limpieza, andamio y todos los elementos necesarios para su correcta aplicación.	m2	450,00	$ 19.221,00
1,24	Construcción e instalación de división para baño. compuesta por cabinas entamborada fabricadas en acero inoxidable 304 antimagnético acabado 2b , compuestos por accesorios de fijación en acero inox con chapetas inferiores, bisagras en acero inox, manijas y pasadores	m2	63,18	$ 1.419.350,00
1,25	Puerta batiente en aluminio, contramarco en canal 3"x1" con aleta, hoja en tubo rectangular de aluminio t103, perfil divisor central, cerradura central de seguridad tipo palanca idease gato, fallebas aéreas y de piso bisagras en acero inox de 4"x3", recubrimiento en cristal templado incoloro 5mm con	und	14,00	$ 1.662.377,00

	vinilo esmerilado gris a altura desde 2.10 hasta 2,50 ancho entre (0,80 -1,00), incluye marco, cerradura y modulo fijo superior con las mismas características en aluminio + vidrio (desmonte de puertas existente				
5,08	Suministro e instalacion de ventana tipo persiana	m2	24,00	$	624.710,00
1,26	Suministro e instalacion de barra en acero inox para personas con mobilidad reducida parcial hasta 0,70 m de largo	und	12,00	$	297.804,00
1,26,1	Suministro e instalacion de kit de baranda para discapacitados	und	1,00	$	924.113,00
1,27	Suministro e instalacion de espejo	m2	16,00	$	288.213,00
1,27,1	Suministro e instalacion de espejo inclinable fijo soportado con base de acero inoxidable	m2	2,00	$	628.142,00
1,28	Sumnistro e instalacion de griferia para lavamanos cromada	und	13,00	$	315.822,00
1,29	Suministro e instalacion de rejilla piso baño anticucarachas	und	13,00	$	58.118,00
1,30	Tapa registro en acero inoxidable 15 cm x 15 cm	und	26,00	$	145.735,00
1,31	suministro e instalacion de Dispensador de Jabon liquido acero inoxidable 1000 ml de 20x13cm	und	13,00	$	108.499,00
1,32	Suministro e instalación de dispensador de toallas de papel en acero inoxidable	und	13,00	$	324.380,00
1,33	Suministro e instalación de porta papel higiénico en acero inoxidable	und	13,00	$	452.330,00
1.34.1	Desmonte y retiro de tubería PVC descolgada desde ø = ½" hasta ø = 2". Incluye accesorios y soportes	m	297	$	3.982,00
1.34.2	Desmonte y retiro de tubería PVC descolgada desde ø = 2 ½" hasta ø = 4". Incluye accesorios y soportes	m	69	$	4.479,00
1.35.1	Desmonte y retiro de tubería PVC vertical desde ø = ½" hasta ø = 2". Incluye accesorios y soportes	m	305	$	498,00
1.35.2	Desmonte y retiro de tubería PVC vertical desde ø = 2½" hasta ø = 4". Incluye accesorios y soportes	m	102	$	995,00
1.36.1	Suministro e instalación de tubería PVC presión ø = ½" descolgada h= 2,6 m. Incluye accesorios y soportes tipo pera (distanciamiento máximo establecido en NTC 1500), chazo multipropósito, varilla roscada zincada 3/8", tuerca y demás accesorios para su correcto funcionamiento.	m	76	$	16.500,00
1.36.2	Suministro e instalación de tubería PVC presión ø = ¾" descolgada h= 2,6 m. Incluye accesorios y soportes tipo pera (distanciamiento máximo establecido en NTC 1500), chazo multipropósito, varilla roscada zincada 3/8", tuerca y demás accesorios para su correcto funcionamiento.	m	58	$	19.983,00
1.36.3	Suministro e instalación de tubería PVC presión ø = 1" descolgada h= 2,6 m. Incluye soporte tipo pera (distanciamiento máximo establecido en NTC 1500), chazo multipropósito, varilla roscada zincada 3/8", tuerca y demás accesorios para su correcto funcionamiento	m	28	$	24.328,00
1.36.4	Suministro e instalación de tubería PVC presión ø = 1 ½" descolgada h= 2,6 m. Incluye accesorios y soportes tipo pera (distanciamiento máximo establecido en NTC 1500), chazo multipropósito, varilla roscada zincada 3/8", tuerca y demás accesorios para su correcto funcionamiento.	m	14	$	37.193,00
1.37.1	Suministro e instalación de tubería PVC presión ø = ½"adosada a muro. Incluye accesorios y abrazaderas doble aleta metálica , chazo multipropósito, varilla roscada zincada 3/8", tuerca y demás accesorios para su correcto funcionamiento.	m	129	$	13.497,00
1.37.2	Suministro e instalación de tubería PVC presión ø = ¾"adosada a muro. Incluye accesorios y abrazaderas doble aleta metálica , chazo multipropósito, varilla roscada zincada 3/8", tuerca y demás accesorios para su correcto funcionamiento.	m	80	$	16.947,00
1.37.3	Suministro e instalación de tubería PVC presión ø = 1"adosada a muro. Incluye accesorios y abrazaderas doble aleta metálica , chazo multipropósito, varilla roscada zincada 3/8", tuerca y demás accesorios para su correcto funcionamiento.	m	18	$	23.280,00
1.37.4	Suministro e instalación de tubería PVC presión ø = 2"adosada a muro. Incluye accesorios y abrazaderas doble aleta metálica , chazo multipropósito, varilla roscada zincada 3/8", tuerca y demás accesorios para su correcto funcionamiento.	m	36	$	53.503,00
1.38.1	Punto de sumnistro de agua fría ø = ½"	Un	28	$	93.571,00
1.39.1	Válvula de compuerta NRS ø = ½" NP16 - WOG non-shock, cuerpo y disco en cobre, vástago en latón resistente a la deszincificación DZR, 125 psi	Un	1	$	109.985,00
1.39.2	Válvula de compuerta NRS ø = ¾" NP16 - WOG non-shock, cuerpo y disco en cobre, vástago en latón resistente a la deszincificación DZR, 125 psi	Un	14	$	189.713,00
1.39.3	Válvula de compuerta NRS ø = 1" NP16 - WOG non-shock, cuerpo y disco en cobre, vástago en latón resistente a la deszincificación DZR, 125 psi	Un	7	$	230.429,00
1.40.1	Conexión a red sanitaria o ventilación descolgada existente en PVC sanitaria o ventilación ø = 4" a h = 2, 6 m	Un	2	$	131.527,00

1.41.1	Suministro e instalación de tubería PVC sanitaria descolgada h= 2,6 m ø = 2". Incluye accesorios y soportes tipo pera (distanciamiento máximo establecido en NTC 1500), chazo multipropósito, varilla roscada zincada 3/8", tuerca y demás accesorios para su correcto funcionamiento.	m	38	$	41.161,00
1.41.2	Suministro e instalación de tubería PVC sanitaria descolgada h= 2,6 m ø = 3". Incluye accesorios y soportes tipo pera (distanciamiento máximo establecido en NTC 1500), chazo multipropósito, varilla roscada zincada 3/8", tuerca y demás accesorios para su correcto funcionamiento.	m	1	$	46.490,00
1.41.3	Suministro e instalación de tubería PVC sanitaria descolgada h= 2,6 m ø = 4" d. Incluye accesorios y soportes tipo pera (distanciamiento máximo establecido en NTC 1500), chazo multipropósito, varilla roscada zincada 3/8", tuerca y demás accesorios para su correcto funcionamiento.	m	52	$	90.608,00
1.42.1	Suministro e instalación de tubería PVC sanitaria vertical ø = 2". Incluye accesorios y soportes tipo doble aleta metálico (distanciamiento máximo establecido en NTC 1500), 2 chazos, 2 tornillos y demás accesorios para su correcto funcionamiento.	m	39	$	36.339,00
1.42.2	Suministro e instalación de tubería PVC sanitaria vertical ø = 4". Incluye accesorios y soportes tipo doble aleta metálico (distanciamiento máximo establecido en NTC 1500), 2 chazos, 2 tornillos y demás accesorios para su correcto funcionamiento.	m	72	$	85.463,00
1.43.1	Suministro e instalación de tubería PVC ventilación descolgada h= 2,6 m ø = 2". Incluye soporte tipo pera (distanciamiento máximo establecido en NTC 1500), chazo multipropósito, varilla roscada zincada 3/8", tuerca y demás accesorios para su correcto funcionamiento.	m	85	$	36.383,00
1.43.2	Suministro e instalación de tubería PVC ventilación descolgada h= 2,6 m ø = 4". Incluye soporte tipo pera (distanciamiento máximo establecido en NTC 1500), chazo multipropósito, varilla roscada zincada 3/8", tuerca y demás accesorios para su correcto funcionamiento.	m	17	$	81.339,00
1.44.1	Suministro e instalación de tubería PVC ventilación vertical ø = 2". Incluye accesorios y soportes tipo doble aleta metálico (distanciamiento máximo establecido en NTC 1500), 2 chazos, 2 tornillos y demás accesorios para su correcto funcionamiento.	m	5	$	30.356,00
1.44.2	Suministro e instalación de tubería PVC ventilación vertical ø = 4". Incluye accesorios y soportes tipo doble aleta metálico (distanciamiento máximo establecido en NTC 1500), 2 chazos, 2 tornillos y demás accesorios para su correcto funcionamiento.	m	30	$	85.463,00
1.45	Sumnistro e instalcción de sifón de piso ø = 2". Inlcluye rejilla en acero inoxidable antiolores y antiinsectos, sosco y accesorios para su correcto funcionamiento	Un	21	$	132.845,00
1.46.1	Punto de desagüe ø = 2"	Un	34	$	74.808,00
1.46.2	Punto de desagüe ø = 4"	Un	19	$	166.720,00
1,47	SUMINISTRO E INSTALACIÓN DE TOMA CORRIENTE DOBLE COLOR BLANCO CON POLO A TIERRA DE 15 A, 125 V. INCLUYE TOMACORRIENTE, CONECTORES Y TODOS LOS ELEMENTOS NECESARIOS PARA SU CORRECTA INSTALACIÓN.	und	14,00	$	99.016,00
1,48	SUMINISTRO E INSTALACIÓN DE TOMA CORRIENTE DOBLE GFCI CON POLO A TIERRA DE 20 A, 125 V. INCLUYE TOMACORRIENTE GFCI, CONECTORES Y TODOS LOS ELEMENTOS NECESARIOS PARA SU CORRECTA INSTALACIÓN.	und	14,00	$	122.016,00
1,49	SALIDA DE LUCES EN CABLE ENCAUCHETADO 3X16 AWG CON TOMA AEREA. INCLUYE PRENSA ESTOPA, TAPA DE CAJA, CONECTORES Y DEMAS ACCESORIOS PARA SU CORRECTA INSTALACION.	und	49,00	$	108.812,00
1,50	SUMINISTRO E INSTALACIÓN DE LÁMPARA TIPO PANEL LED REDONDA DE 9 W LUZ NEUTRA. INCLUYE TODOS LOS ELEMENTOS NECESARIOS PARA SU CORRECTA INSTALACIÓN.	und	7,00	$	60.712,00
1,51	SUMINISTRO E INSTALACIÓN DE LÁMPARA TIPO CARDAN DOBLE DE 2 x 7 W LUZ FRÍA Y CALIDA. INCLUYE TODOS LOS ELEMENTOS NECESARIOS PARA SU CORRECTA INSTALACIÓN.	und	42,00	$	225.239,00
1,52	SUMINISTRO E INSTALACIÓN DE INTERRUPTOR TRIPLE. INCLUYE CABLEADO HASTA 4 METROS Y TODOS LOS ELEMENTOS NECESARIOS PARA SU CORRECTA INSTALACIÓN	und	14,00	$	213.179,00
1,53	SUMINISTRO E INSTALACIÓN DE PASAMANOS EN ACERO INOXIDABLE, FIJADO A FACHADA MEDIANTE SOPORTES Y ANCLAJES MECÁNICOS, INCLUYENDO REPLANTEO, FABRICACION PERFORACIONES, SOPORTES, ACCESORIOS, TORNILLERÍA, ANCLAJES, MONTAJE, NIVELACIÓN, ALINEACIÓN, SOLDADURAS, PULIDO, LIMPIEZA FINAL Y DEMÁS ACTIVIDADES NECESARIAS PARA SU CORRECTA EJECUCION.	m	420,00	$	22.196,00
1,54	SUMINISTRO E INSTALACIÓN DE TUBERIA PVC DE 3/4"	m	60,00	$	18.837,00

1,55	TUBERIA EMT 3/4" X 3 M INCLUYE TODOS LOS ELEMENTOS NECESARIOS PARA SU CORRECTA INSTALACION.	m	350,00	$	26.085,00
1,56	SUMINISTRO E INSTALACIÓN DE CINTA LED PARA ILUMINACIÓN ESPEJO	m	56,00	$	39.134,00
2	**PALACIO DE JUSTICIA DE SINCELEJO TORRES AYB**				
	INTERVENCION DE FACHADA				
2,01	Escarificación de muros existentes para mejoramiento de adherencia y preparación de superficie para revestimiento en laja.	M2	110,00	$	25.729,00
2,02	Suministro e instalacion de lajas de piedra para fachada color igual o similar al existente incluye todos los elementos necesarios para su correcta aplicación.	M2	110,00	$	408.041,00
2,03	Suministro e instalación de pasamanos en acero inoxidable, fijado a fachada mediante soportes y anclajes mecánicos, incluyendo replanteo, fabricacion perforaciones, soportes, accesorios, tornillería, anclajes, montaje, nivelación, alineación, soldaduras, pulido, limpieza final y demás actividades necesarias para su correcta ejecucion.	m	22,00	$	452.460,00
2,04	Limpieza de lajas a base de sulfato de calcio en alturas	m2	80,00	$	34.230,00
4	**PALACIO DE JUSTICIA DE COROZAL**				
	ADECUACION SALA DE LACTANCIA				
3,01	Desmonte de polarizado existente, suministro e instalación de protección titanio para luz solar.	m2	32,00	$	185.100,00
3,02	Suministro y aplicación de pintura HBA (epoxica autonivelante industrial) para muros en sala de lactancia	m2	28,00	$	68.504,00
3,03	Desmonte de canaleta metálica eléctrica 12x5	m2	18,00	$	13.504,00
3,04	Suministro e instalación de lavamanos con mueble y todos los elementos necesarios para su correcta instalación y funcionamiento	und	1,00	$	1.908.050,00
3,05	Conexión sanitaria para lavamanos en sala de lactancia incluye pasante de muros y placa y todos los elementos necesarios para su correcta instalación	glb	1,00	$	1.252.000,00
3,06	Conexión hidráulica para lavamanos en sala de lactancia incluye pasante de muros y placa y todos los elementos necesarios para su correcta instalación	glb	1,00	$	1.099.020,00
3,07	Suministro e instalación de papel de colgadura para sala de lactancia	m2	28,00	$	116.903,00
	ADECUACION FACHADA POSTERIOR				
4,22	Retiro total del pañete deteriorado y escarificación de la superficie exterior	m2	200,00	$	33.249,00
1,16	Construccion de pañete en mortero 1:4 impermeabilizado	m2	200,00	$	43.319,00
4,02	Estuco para muros exteriores	m2	400,00	$	44.492,00
4,03	Estuco para muros exteriores	m	200,00	$	23.430,00
4,24	Pintura tipo koraza para exteriores, tres manos sobre pañete o estuco, incluye suministro, limpieza, andamio y todos los elementos necesarios para su correcta aplicación.	m2	724,50	$	24.500,00
4,25	Limpieza con medios manuales e hidrolavadora 3000 psi en losas de pavimento y bordillos con aplicación de detergente antihongos (alguicidas) incluye todos los elementos necesarios para su correcta ejecución.	m2	544,48	$	11.185,00
4,26	Suministro e instalación de sistema de impermeabilización de losas de pavimento y bordillos con poliuretano en caliente para tráfico vehicular. incluye preparación de la superficie (tratamiento de fisuras y microfisuras)+primer para concreto+poliuretano en caliente+top coat(capa protectora)+arena de cuarzo para proporcionar superficie antideslizante	m2	466,00	$	210.952,00
4,27	Delineamiento de parqueadero con pintura de señalización y demarcación de alto tráfico incluye todos los elementos necesarios para su correcta ejecución.	m	319,89	$	14.114,00
5,12	Suministro e instalación de ornamentación en zonas verdes, incluyendo preparación del terreno, suministro de tierra negra abonada, siembra de plantas ornamentales, nivelación, riego inicial y limpieza final del área.	m2	96,00	$	163.043,00
5	**PALACIO DE JUSTICIA DE SINCE**				
5,01	Desmonte de logo institucional existente	und	1,00	$	261.200,00
5,02	Suministro e instalacion de logo institucional en letras de acero inoxidable con corte laser color a eleccion H: 20cm y ancho proporcional según la letra; con relieve 3D de 3 cm de alto y escudo en acero inoxidable brillante con contraste satinado de 80cm de diametro con relieve 3D de 3 cm de alto.	und	1,00	$	13.679.025,00
5,11	Suministro e instalación de protección titanio para luz solar.	m2	45,90	$	142.652,00
6	**PALACIO DE JUSTICIA DE SAN BENITO DE ABAD**				
5,01	Desmonte de logo institucional existente	und	1,00	$	261.200,00
5,02,1	Suministro e instalacion de logo institucional en letras de acero inoxidable con corte laser color a eleccion H: 20cm y ancho proporcional según la letra; con relieve 3D de 3 cm de alto y escudo en acero inoxidable brillante con contraste satinado de 80cm de diametro con relieve 3D de 3 cm de alto.	und	1,00	$	13.829.025,00

	7	**PALACIO DE JUSTICIA DE CAIMITO**			
5,01		Desmonte de logo institucional existente	und	1,00	$ 261.200,00
5,02		Suministro e instalacion de logo institucional en letras de acero inoxidable con corte laser color a eleccion H: 20cm y ancho proporcional según la letra; con relieve 3D de 3 cm de alto y escudo en acero inoxidable brillante con contraste satinado de 80cm de diametro con relieve 3D de 3 cm de alto.	und	1,00	$ 13.679.025,00
5,13		Suministro e instalación de cubierta en LAMINA UV PVC con estructura de soporte en perfil galvanizado PAC	m2	60,00	$ 378.190,00
	8	**PALACIO DE JUSTICIA DE COLOSO**			
5,01		Desmonte de logo institucional existente	und	1,00	$ 261.200,00
5,02		Suministro e instalacion de logo institucional en letras de acero inoxidable con corte laser color a eleccion H: 20cm y ancho proporcional según la letra; con relieve 3D de 3 cm de alto y escudo en acero inoxidable brillante con contraste satinado de 80cm de diametro con relieve 3D de 3 cm de alto.	und	1,00	$ 13.679.025,00
5,06		Suministro e instalación de blackout enrollable y todos los elementos para su correcta instalación	m2	38,80	$ 301.935,00
5,11		Suministro e instalación de protección titanio para luz solar.	m2	38,80	$ 142.652,00
5,12		Suministro e instalación de ornamentación en zonas verdes, incluyendo preparación del terreno, suministro de tierra negra abonada, siembra de plantas ornamentales, nivelación, riego inicial y limpieza final del área.	m2	45,00	$ 163.043,00
	9	**PALACIO DE JUSTICIA DE CHALAN**			
5,01		Desmonte de logo institucional existente	und	1,00	$ 261.200,00
5,02		Suministro e instalacion de logo institucional en letras de acero inoxidable con corte laser color a eleccion H: 20cm y ancho proporcional según la letra; con relieve 3D de 3 cm de alto y escudo en acero inoxidable brillante con contraste satinado de 80cm de diametro con relieve 3D de 3 cm de alto.	und	1,00	$ 13.679.025,00
	10	**PALACIO DE JUSTICIA DE MAJAGUAL**			
5,01		Desmonte de logo institucional existente	und	1,00	$ 261.200,00
5,02,1		Suministro e instalacion de logo institucional en letras de acero inoxidable con corte laser color a eleccion H: 20cm y ancho proporcional según la letra; con relieve 3D de 3 cm de alto y escudo en acero inoxidable brillante con contraste satinado de 80cm de diametro con relieve 3D de 3 cm de alto.	und	1,00	$ 13.829.025,00
	11	**PALACIO DE JUSTICIA DE MORROA**			
5,01		Desmonte de logo institucional existente	und	1,00	$ 261.200,00
5,02		Suministro e instalacion de logo institucional en letras de acero inoxidable con corte laser color a eleccion H: 20cm y ancho proporcional según la letra; con relieve 3D de 3 cm de alto y escudo en acero inoxidable brillante con contraste satinado de 80cm de diametro con relieve 3D de 3 cm de alto.	und	1,00	$ 13.679.025,00
	12	**PALACIO DE JUSTICIA DE SAN MARCOS SUCRE**			
5,07		Desmonte de ventana tipo persiana en fachada	m2	13,00	$ 85.783,00
1,10		Levante de muros en mamposteria bloque 0.10	m2	7,00	$ 118.163,50
1,16		Construccion de pañete en mortero 1:4 impermeabilizado	m2	14,00	$ 43.319,00
5,08		Suministro e instalacion de ventana tipo persiana	m2	7,00	$ 624.710,00
5,09		Demolicion de enchape de muros en fachada	m2	120,00	$ 38.449,00
2,01		Escarificación de muros existentes para mejoramiento de adherencia y preparación de superficie para revestimiento en laja.	M2	120,00	$ 25.729,00
2,02		Suministro e instalacion de lajas de piedra para fachada color igual o similar al existente incluye todos los elementos necesarios para su correcta aplicación.	M2	85,00	$ 408.041,00
5,01		Desmonte de logo institucional existente	und	1,00	$ 261.200,00
5,02		Suministro e instalacion de logo institucional en letras de acero inoxidable con corte laser color a eleccion H: 20cm y ancho proporcional según la letra; con relieve 3D de 3 cm de alto y escudo en acero inoxidable brillante con contraste satinado de 80cm de diametro con relieve 3D de 3 cm de alto.	und	1,00	$ 13.679.025,00
	13	**PALACIO DE JUSTICIA DE SAN ANTONIO DE PALMITO**			
1,10		Levante de muros en mamposteria bloque 0.10	m2	10,00	$ 118.163,50
1,16		Construccion de pañete en mortero 1:4 impermeabilizado	m2	20,00	$ 43.319,00
4,02		Estuco para muros exteriores	m2	40,00	$ 44.492,00
4,03		Estuco para muros exteriores	m	20,00	$ 23.430,00
4,24		Pintura tipo koraza para exteriores, tres manos sobre pañete o estuco, incluye suministro, limpieza, andamio y todos los elementos necesarios para su correcta aplicación.	m2	40,00	$ 24.500,00

5,02,1	Suministro e instalacion de logo institucional en letras de acero inoxidable con corte laser color a eleccion H: 20cm y ancho proporcional según la letra; con relieve 3D de 3 cm de alto y escudo en acero inoxidable brillante con contraste satinado de 80cm de diametro con relieve 3D de 3 cm de alto.	und	1,00	$	13.829.025,00
14	**PALACIO DE JUSTICIA DE TOLUVIEJO**				
5,10	Desmonte de ventana de vidrio con perfileria metalica	m2	4,00	$	53.196,00
1,10	Levante de muros en mamposteria bloque 0.10	m2	4,00	$	118.163,50
1,16	Construccion de pañete en mortero 1:4 impermeabilizado	m2	8,00	$	43.319,00
4,02	Estuco para muros exteriores	m2	8,00	$	44.492,00
4,24	Pintura tipo koraza para exteriores, tres manos sobre pañete o estuco, incluye suministro, limpieza, andamio y todos los elementos necesarios para su correcta aplicación.	m2	40,00	$	24.500,00
5,02,1	Suministro e instalacion de logo institucional en letras de acero inoxidable con corte laser color a eleccion H: 20cm y ancho proporcional según la letra; con relieve 3D de 3 cm de alto y escudo en acero inoxidable brillante con contraste satinado de 80cm de diametro con relieve 3D de 3 cm de alto.	und	1,00	$	13.679.025,00
14	**PALACIO DE JUSTICIA DE SUCRE - SUCRE**				
5,10	Desmonte de ventana de vidrio con perfileria metalica	m2	4,00	$	53.196,00
1,10	Levante de muros en mamposteria bloque 0.10	m2	4,00	$	118.163,50
1,16	Construccion de pañete en mortero 1:4 impermeabilizado	m2	8,00	$	43.319,00
4,02	Estuco para muros exteriores	m2	8,00	$	44.492,00
4,24	Pintura tipo koraza para exteriores, tres manos sobre pañete o estuco, incluye suministro, limpieza, andamio y todos los elementos necesarios para su correcta aplicación.	m2	40,00	$	24.500,00
5,02,1	Suministro e instalacion de logo institucional en letras de acero inoxidable con corte laser color a eleccion H: 20cm y ancho proporcional según la letra; con relieve 3D de 3 cm de alto y escudo en acero inoxidable brillante con contraste satinado de 80cm de diametro con relieve 3D de 3 cm de alto.	und	1,00	$	13.829.025,00
15	**PALACIO DE JUSTICIA DE COVEÑAS**				
5,1	Suministro e instalacion de logo institucional en letras de acero inoxidable con corte laser color a eleccion H: 20cm y ancho proporcional según la letra; con relieve 3D de 3 cm de alto y escudo en acero inoxidable brillante con contraste satinado de 80cm de diametro con relieve 3D de 3 cm de alto.	und	1,00	$	13.679.025,00
16	**SISTEMA DE ILUMINACION PARA LOGOS INSTITUCIONALES EN FACHADAS**				
4,19	Suministro e instalación de breaker monopolar enchufable de 1 * 20 A	und	10,00	$	75.013,00
1,53	Suministro e instalación de cable de cobre libre de halógeno no. 3x12 (F+N+T). 3 líneas: neutro, fase y polo tierra	m	240,00	$	22.196,00
1,55	Tuberia EMT 3/4" x 3 m incluye todos los elementos necesarios para su correcta instalacion.	m	200,00	$	26.085,00
1,49	Salida de luces en cable encauchetado 3x16 AWG con toma aerea. incluye prensa estopa, tapa de caja, conectores y demas accesorios para su correcta instalacion.	und	23,00	$	108.812,00
4,14	Suministro e instalación de salida para interruptor sencillo. Incluye cableado hasta 4 metros y todos los edlementos necesarios para su correcta instalación.	und	10,00	$	158.483,00
4,21	Suministro e instalación de lámpara tipo cardan sencilla luz calida,de 17,6X17,6 Cms G53 Bombillo Ar-111 Color Negro. incluye todos los elementos necesarios para su correcta instalación.	und	3,00	$	220.683,00
4,20	Suministro e instalación de lámpara cilíndrica doble para fachada . Incluye todos los elementos necesarios para su correcta instalación.	und	20,00	$	476.544,00
17	**PISO 3 TORRE A Y B, PALACIO DE JUSTICIA SINCELEJO.**				
m1	SUMINISTRO E INSTALACION DE MUEBLE PARA RECEPCION: MEDIDAS A2,10X P0,60 X H0,97CM, SUPERFICIE, PANELES Y CORNISAS RECTAS EN AGLOMERADO ENCHAPADO EN SUPERCOR, SOPORTE EN "C" Y ARCHIVADOR PEDESTAL 2X1METÁLICO (2 CAJONES AUXILIARES Y 1 CAJON CARPERERTO CON CERRADURA CON LLAVE)	und	1,00	$	8.078.
m2	SUMINISTRO E INSTALACION DE MUEBLE PARA PUESTO GERENCIAL EGO: MEDIDAS 2,70X2,10M, SUPERFICIES, SOPORTES Y TAPAPIERNAS EN AGLOMERADO ENCHAPADO EN SUPERCOR,EXTREMOS EN VIDRIO CLARO, INCLUYE MUEBLE CREDENZA CON ARCHIVADOR 1X1 (1 CAJON AUXILIAR Y 1 CAJON CARPETERO) CON TIRADERA PLANA Y CERRADURA CON LLAVE EN SUPERCOR Y VERTEBRA PASACABLES MAS 1 CAJA MULTITOMA 3 TROQUELES CON ESCUDO PARA CONDUCCION DE CABLEADO	und	1,00	$	9.317.
m3	SUMINISTRO E INSTALACION DE MUEBLE PARA APOYO DIRECCION: MEDIDAS 3,90X0,60M, SUPERFICIES EN AGLOMERADO ENCHAPADO	und	1,00	$	2.770.

	EN SUPERCOR, SEPARADOR CENTRAL EN VIDRIO LAMINADO BLANCO HIELO, SOPORTE EN "C" Y ARCHIVADORES PEDESTALES 2X1METÁLICOS (2 CAJONES AUXILIARES Y 1 CAJON CARPERERTO CON CERRADURA CON LLAVE)				
m4	SUMINISTRO E INSTALACION DE MESA DE JUNTAS DIRECCIÓN: MEDIDAS 1,20X4,80M, SUPERFICIES, SOPORTES Y TAPAPIERNAS EN AGLOMERADO ENCHAPADO EN SUPERCOR, INCLUYE CANALETAS MAS CUATRO CAJAS MULTITOMAS DE 3 TROQUELES PARA CONDUCCION DE CABLEADO	und	1,00	$	7.458.
m5	SUMINISTRO E INSTALACION DE MUEBLE PARA AREA ADMINSITRATIVA, COBRO COACTIVO, ASISTENCIA LEGAL, PSICOLOGIA Y SISTEMAS : MEDIDAS 1,50X1,50M CADA UNO, SUPERFICIES Y TAPAPIERNAS EN AGLOMERADO ENCHAPADO EN SUPERCOR, SOPORTES EN "C" Y ARCHIVADORES PEDESTALES 2X1METÁLICOS (2 CAJONES AUXILIARES Y 1 CAJON CARPERERTO CON CERRADURA CON LLAVE)	und	9,00	$	1.664.
m6	SUMINISTRO E INSTALACION DE MUEBLE PARA AREA FINANCIERA: MEDIDAS 1,50X1,50M CADA UNO, SUPERFICIES Y TAPAPIERNAS EN AGLOMERADO ENCHAPADO EN SUPERCOR, SOPORTES EN "C" Y ARCHIVADORES PEDESTALES 2X1METÁLICOS (2 CAJONES AUXILIARES Y 1 CAJON CARPERERTO CON CERRADURA CON LLAVE) (3 PUESTOS EN L SIN TAPAPIERNAS, 1 PUESTO EN L CON TAPAPIERNAS, 4 PUESTOS LINEALES SIN SEPARADORES)	und	1,00	$	10.297.
m7	SUMINISTRO E INSTALACION DE MUEBLE PARA OFICINA DE CONTRATACION 1: MEDIDAS 1,50X1,50M CADA UNO, SUPERFICIES Y TAPAPIERNAS EN AGLOMERADO ENCHAPADO EN SUPERCOR, PANTALLA FRONTAL EN VIDRIO LAMINADO BLANCO HIELO, SOPORTES EN "C" Y ARCHIVADORES PEDESTALES 2X1METÁLICOS (2 CAJONES AUXILIARES Y 1 CAJON CARPERERTO CON CERRADURA CON LLAVE) (2 PUESTOS EN L CON TAPAPIERNAS, 2 PUESTOS EN L CON 1 PANTALLA SIN TAPAPIERNAS)	und	1,00	$	6.955.
m8	SUMINISTRO E INSTALACION DE MUEBLE PARA OFICINA CONTRATACION AREA TECNICA : MEDIDAS 1,50X1,50M CADA UNO, SUPERFICIES Y TAPAPIERNAS EN AGLOMERADO ENCHAPADO EN SUPERCOR, PANTALLAS FRONTALES Y CENTRALES EN VIDRIO LAMINADO BLANCO HIELO, SOPORTES EN "C" Y ARCHIVADORES PEDESTALES 2X1METÁLICOS (2 CAJONES AUXILIARES Y 1 CAJON CARPERERTO CON CERRADURA CON LLAVE) (4 PUESTOS EN L CON TAPAPIERNAS Y PANTALLAS, 4 PUESTOS EN L CON 1 PANTALLA SIN TAPAPIERNAS)	und	1,00	$	15.005.
m9	SUMINISTRO E INSTALACION DE MUEBLE PARA OFICINA DE BIENESTAR: MEDIDAS 1,50X1,50M Y 1,50X0,60 CADA UNO, SUPERFICIES Y TAPAPIERNAS EN AGLOMERADO ENCHAPADO EN SUPERCOR, PANTALLA CENTRAL EN VIDRIO LAMINADO BLANCO HIELO, SOPORTES EN "C" Y ARCHIVADORES PEDESTALES 2X1METÁLICOS (2 CAJONES AUXILIARES Y 1 CAJON CARPERERTO CON CERRADURA CON LLAVE) (2 PUESTOS LINEALES, 2 PUESTOS EN L CON TAPAPIERNAS Y PANTALLA, 1 PUESTOS EN L CON TAPAPIERNAS SIN PANTALLA)	und	1,00	$	7.790.
m10	SUMINISTRO E INSTALACION DE MUEBLE PARA OFICINA SST: MEDIDAS 1,50X0,60M CADA UNO, SUPERFICIES EN AGLOMERADO ENCHAPADO EN SUPERCOR, SOPORTES EN "C" Y ARCHIVADORES PEDESTALES 2X1METÁLICOS (2 CAJONES AUXILIARES Y 1 CAJON CARPERERTO CON CERRADURA CON LLAVE)	und	10,00	$	1.124.
m11	SUMINISTRO E INSTALACION DE MUEBLE PARA OFICINA SISTEMAS: ISLA 180° 2 PUESTOS, 1 FRENTE A 1, MEDIDAS 1,50X0,60M, SUPERFICIES EN AGLOMERADO ENCHAPADO EN SUPERCOR, SOPORTES EN "C" Y ARCHIVADORES PEDESTALES 2X1METÁLICOS (2 CAJONES AUXILIARES Y 1 CAJON CARPERERTO CON CERRADURA CON LLAVE)	und	2,00	$	2.269.
m12	SUMINISTRO E INSTALACION DE MUEBLE PARA OFICINA SISTEMAS: PUESTOS A MURO, MEDIDAS 1,50X0,60M, SUPERFICIES EN AGLOMERADO ENCHAPADO EN SUPERCOR, SOPORTES EN "C" Y ARCHIVADORES PEDESTALES 2X1METÁLICOS (2 CAJONES AUXILIARES Y 1 CAJON CARPERERTO CON CERRADURA CON LLAVE), BASE PEDESTAL RECTA	und	1,00	$	7.203.
m13	SUMINISTRO E INSTALACION DE MUEBLE PARA OFICINA DE MANTENIMIENTO: MEDIDAS 1,50X0,60M, SUPERFICIES EN AGLOMERADO ENCHAPADO EN SUPERCOR, SEPARADORES CENTRALES EN VIDRIO LAMINADO BLANCO HIELO, SOPORTES EN "C" Y ARCHIVADORES PEDESTALES 2X1METÁLICOS (2 CAJONES AUXILIARES Y 1 CAJON CARPERERTO CON CERRADURA CON LLAVE)	und	1,00	$	3.582.

m14	SILLA GERENCIAL DUQUESA: SILLA CON APOYO LUMBAR, CABECERO Y BRAZOS GRADUABLES EN ALTURA, ASIENTO EN ESPUMA DE ALTA DENSIDAD TAPIZADA EN TELA DE IMPORTACIÓN, ESPALDAR EN MALLA, SISTEMA BASCULANTE CON 4 BLOQUEOS EN EL ESPALDAR, SISTEMA SLYDER EN EL ASIENTO, BASE EN NYLON, RODACHINAS PISO DURO	und	79,00	$	1.683.
m15	SILLA INTERLOCUTORA MERCURY BASE TRINEO: SILLA CON APOYO LUMBAR, BRAZOS FIJOS, ASIENTO EN ESPUMA DE ALTA DENSIDAD TAPIZADA EN TELA DE IMPORTACIÓN, ESPALDAR EN MALLA, BASE TRINEO	und	6,00	$	660.000,00
			COSTO DIRECTO		
			ADMINSITRACION		
			IMPREVISTO		
			UTILIDAD		
			IVA SOBRE LA UTILIDAD		
			TOTAL COSTO MOBILIARIOS		
			IVA		
IMPLEMENTACION PLAN DE MANEJO AMBIENTAL		**GLB**	**1**	**$**	**9.000.000,00**
TRAMITE DE APROVECHAMIENTO FORESTAL ANTE AUTORIDAD AMBIENTAL		**GLB**	**2**	**$**	**1.500.000,00**
IMPLEMENTACION DE PLAN DE SEGURIDAD Y SALUD EN EL TRABAJO		**GLB**	**1**	**$**	**7.500.000,00**
TOTAL					

Francy Lorena Hernandez Arrieta
Profesional universitario
Dirección Seccional de Administración Judicial de Sincelejo

Consejo Superior de la Judicatura
Dirección Seccional de Administración Judicial de Sincelejo

FRANCY LORENA HERNANDEZ ARRIETA
Ingeniera
Dirección Seccional de Administración Judicial
Oficina de Contratación.
Sincelejo – Sucre.
PBX: (5) 2754780 Ext. 1110
Celular: 301-304-1331

De: Maria Claudia Medina Taboada <mmedinat@cendoj.ramajudicial.gov.co>
Enviado: lunes, 22 de junio de 2026 9:04 a. m.
Para: Francy Lorena Hernandez Arrieta <fhernana@cendoj.ramajudicial.gov.co>
Cc: Lina Maria Meriño De La Rosa <lmerinor@cendoj.ramajudicial.gov.co>; Alfonso Samuel Pinilla Almario <apinilla@cendoj.ramajudicial.gov.co>; Carlos Enrique Guerrero Tapias <cguerret@cendoj.ramajudicial.gov.co>; Diego Fernando Piedrahita Riado <dpiedrar@cendoj.ramajudicial.gov.co>
Asunto: RE: Solicitud de aprobacion necesidad de MANTENIMIENTO, MEJORAMIENTO Y ADECUACIONES DE LA INFRAESTRUCTURA FÍSICA DE LAS SEDES JUDICIALES DEL DEPARTAMENTO DE SUCRE, ENFOCADAS EN AMPLIACIÓN DE BATERÍAS SANITARIAS, INTERVENCIÓN EN FACHADAS Y ACABADOS ARQU...

Apruebo la necesidad de contratar el mantenimiento, mejoramiento y adecuaciones de la infraestructura física de las diferentes sedes judiciales.

MARÍA CLAUDIA MEDINA TABOADA
Directora
Dirección Seccional de Administración Judicial
Sincelejo - Sucre
mmedinat@cendoj.ramajudicial.gov.co
Tel: 2754780 Ext. 1100

De: Francy Lorena Hernandez Arrieta <fhernana@cendoj.ramajudicial.gov.co>
Enviado: viernes, 19 de junio de 2026 2:45 p. m.
Para: Maria Claudia Medina Taboada <mmedinat@cendoj.ramajudicial.gov.co>
Cc: Lina Maria Meriño De La Rosa <lmerinor@cendoj.ramajudicial.gov.co>; Alfonso Samuel Pinilla Almario <apinilla@cendoj.ramajudicial.gov.co>; Carlos Enrique Guerrero Tapias <cguerret@cendoj.ramajudicial.gov.co>; Diego Fernando Piedrahita Riado <dpiedrar@cendoj.ramajudicial.gov.co>
Asunto: Solicitud de aprobacion necesidad de MANTENIMIENTO, MEJORAMIENTO Y ADECUACIONES DE LA INFRAESTRUCTURA FÍSICA DE LAS SEDES JUDICIALES DEL DEPARTAMENTO DE SUCRE, ENFOCADAS EN AMPLIACIÓN DE BATERÍAS SANITARIAS, INTERVENCIÓN EN FACHADAS Y ACABADOS ARQUITECTÓN

Sincelejo, junio 19 de 2026

DIRECCIÓN SECCIONAL DE ADMINISTRACIÓN JUDICIAL

SINCELEJO-SUCRE

Dra. María Claudia Medina Taboada
Directora Seccional de Administración Judicial de Sincelejo

Cordial saludo,

Asunto: Presentación de necesidad correspondiente a: MANTENIMIENTO, MEJORAMIENTO Y ADECUACIONES DE LA INFRAESTRUCTURA FÍSICA DE LAS SEDES JUDICIALES DEL DEPARTAMENTO DE SUCRE, ENFOCADAS EN AMPLIACIÓN DE BATERÍAS SANITARIAS, INTERVENCIÓN EN FACHADAS Y ACABADOS ARQUITECTÓNICOS QUE GARANTICEN EL FUNCIONAMIENTO DE LA PRESTACIÓN DEL SERVICIO DE ADMINISTRACIÓN DE JUSTICIA.

La infraestructura de la Rama Judicial en el Distrito Judicial de Sincelejo y sus diferentes sedes requiere la ejecución de intervenciones de obra civil orientadas a la reparación, mantenimiento, conservación y mejoramiento de sus instalaciones. Estas actividades son fundamentales para garantizar la integridad física de las edificaciones, la seguridad de los servidores judiciales, funcionarios y usuarios, así como para mantener condiciones adecuadas que permitan la eficiente prestación del servicio de administración de justicia.

De igual manera, se ha identificado la necesidad de adelantar procesos de remodelación y adecuación de diversos espacios físicos, en atención a los requerimientos manifestados recientemente por los servidores judiciales, derivados del uso cotidiano de las instalaciones, del crecimiento de las actividades institucionales y de la búsqueda permanente de ambientes laborales más seguros, funcionales y confortables. Estas intervenciones permitirán optimizar las condiciones de trabajo, mejorar la accesibilidad y adecuar la infraestructura existente a las exigencias operativas actuales, contribuyendo así al cumplimiento eficiente de la misión constitucional de la Rama Judicial.

La presente intervención se fundamenta en la necesidad de atender diversas áreas de infraestructura que actualmente presentan condiciones dispuestos de mejoramiento, adecuación y modernización, con el propósito de garantizar espacios funcionales, seguros y acordes con las necesidades de los servidores judiciales, usuarios y demás actores que hacen uso permanente de las instalaciones judiciales del departamento de Sucre.

En primer lugar, se contempla la intervención integral de los baños ubicados en los diferentes pisos de la Torre Gentium, con el fin de optimizar su capacidad y funcionalidad mediante la ampliación de las baterías sanitarias existentes. Esta actuación permitirá incrementar la disponibilidad de servicios sanitarios, reduciendo los tiempos de espera y mejorando las condiciones de bienestar y confort para los funcionarios y usuarios que diariamente desarrollan sus actividades en los diferentes juzgados ubicados en dicha torre.

Asimismo, se proyecta la adecuación de las fachadas de las torres A y B, mediante la instalación de revestimiento en laja y la ejecución de actividades complementarias de mantenimiento arquitectónico. Esta intervención busca no solo mejorar arquitectónicamente la institución, sino también proteger los muros contra los efectos de la humedad, la exposición a la intemperie y el deterioro progresivo de los materiales, contribuyendo a la conservación y prolongación de la vida útil de la infraestructura.

De igual manera, se prevé el suministro e instalación de pasamanos en áreas estratégicas de circulación, con el propósito de fortalecer las condiciones de accesibilidad y seguridad para servidores judiciales, usuarios y población con movilidad reducida, garantizando desplazamientos más seguros dentro de las instalaciones.

En el Palacio de Justicia de Corozal, la intervención comprende la culminación de las actividades de adecuación de fachada, orientadas al mejoramiento y recuperación de muros expuestos a las condiciones climáticas que actualmente presentan deterioro físico y afectaciones superficiales. Adicionalmente, se contempla la adecuación de un espacio destinado al funcionamiento de una sala de lactancia, en cumplimiento de las políticas de bienestar laboral y protección a la maternidad, proporcionando un ambiente digno, cómodo, privado y adecuado para las servidoras judiciales en período de lactancia. Igualmente, se ejecutarán obras de mejoramiento y adecuación del Juzgado Laboral ubicado en el segundo piso del Palacio de Justicia de Corozal, con el objetivo de optimizar las condiciones físicas del espacio, mejorar la prestación del servicio de administración de justicia y garantizar ambientes de trabajo más eficientes y confortables.

Finalmente, se realizará el suministro e instalación de logos institucionales en las diferentes sedes judiciales ubicadas en los municipios del departamento de Sucre, fortaleciendo la identidad corporativa, la señalización institucional y el reconocimiento de las instalaciones por parte de la ciudadanía.

En conjunto, las actividades propuestas buscan fortalecer las condiciones de infraestructura física de las sedes judiciales, garantizando espacios más seguros, funcionales, accesibles y adecuados para la prestación eficiente del servicio de administración de justicia, en concordancia con los lineamientos de bienestar, seguridad, conservación patrimonial e imagen institucional establecidos por la Rama Judicial.

A continuación, se muestra el estado actual de las áreas proyectadas a intervenir en el presente proceso:

PALACIO DE JUSTICIA DE SINCELEJO

TORRE GENTIUM:

<table>
<tr><td colspan="2">Estado actual de áreas de baños ubicados en el edificio Gentium
Segundo piso – Torre Gentium</td></tr>
<tr><td></td><td></td></tr>
<tr><td colspan="2">Tercer piso – Torre Gentium</td></tr>
</table>

	
Cuarto piso – Torre Gentium	
	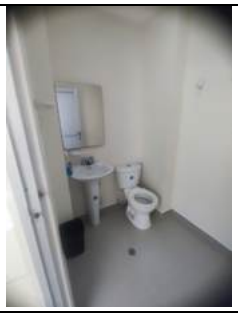
Quinto piso – Torre Gentium	
	
Sexto piso – Torre Gentium	
	
Septimo piso – Torre Gentium	
	
Adecuacion de area de baño para cuarto de aseo y almacenamiento de insumos	
	

Propuesta de baños con las adecuaciones a realizar:

BAÑOS DAMAS	BAÑOS CABALLEROS



TORRES AYB



PALACIO DE JUSTICIA DE COROZAL

Sala de lactancia


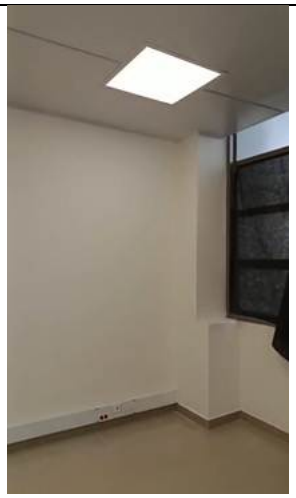



Jugado laboral segundo piso

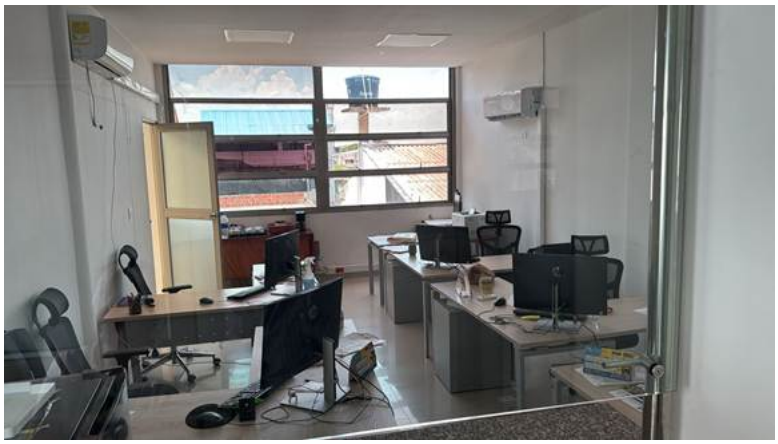

Fachada posterior









A continuación, se anexa propuesta render de logos institucionales en fachadas de las diferentes sedes judiciales en los municipios del departamento de sucre:

ACTUAL	PROPUESTA RENDER
	
PALACIO DE JUSTICIA DE SINCE	

ACTUAL	PROPUESTA RENDER
	
PALACIO DE JUSTICIA DE SAN BENITO DE ABAD	

ACTUAL	PROPUESTA RENDER
	
PALACIO DE JUSTICIA DE CAIMITO	

ACTUAL	PROPUESTA RENDER

	
PALACIO DE JUSTICIA DE COLOSO	

ACTUAL	PROPUESTA RENDER
	
PALACIO DE JUSTICIA DE CHALAN	

ACTUAL	PROPUESTA RENDER
	
PALACIO DE JUSTICIA DE MAJAGUAL	

ACTUAL	PROPUESTA RENDER
	
PALACIO DE JUSTICIA DE MORROA	

ACTUAL	PROPUESTA RENDER
	
PALACIO DE JUSTICIA DE SAN MARCOS SUCRE	

ACTUAL	PROPUESTA RENDER

	
PALACIO DE JUSTICIA DE SAN ANTONIO DE PALMITO	

ACTUAL	PROPUESTA RENDER
	
PALACIO DE JUSTICIA DE TOLUVIEJO	

OBJETIVOS

Objetivos generales

Mejorar las condiciones físicas y funcionales de las sedes judiciales del departamento de Sucre mediante la ejecución de obras de mantenimiento, mejoramiento y adecuación de infraestructura, contribuyendo a la prestación eficiente, segura y continua del servicio de administración de justicia.

Objetivos específicos

- Incrementar la capacidad y funcionalidad de las baterías sanitarias de las sedes judiciales intervenidas.
- Recuperar y conservar las fachadas de las edificaciones judiciales mediante obras de mantenimiento y mejoramiento.
- Mejorar las condiciones de habitabilidad y presentación de los espacios judiciales a través de la ejecución de acabados arquitectónicos.
- Reducir el deterioro físico de la infraestructura judicial y los riesgos asociados a su uso.
- Fortalecer las condiciones operativas necesarias para la prestación oportuna y eficiente del servicio de administración de justicia.

PLAZO DE EJECUCIÓN DEL CONTRATO

El plazo para la ejecución del objeto de esta contratación será de **CUATRO (4) MESES**, contados a partir de la firma del Acta de inicio, previo cumplimiento total de los requisitos de ejecución.

LUGAR DE EJECUCIÓN DEL CONTRATO

El lugar de ejecución del contrato corresponderá a Palacios de justicia del departamento de Sucre como lo son:

- Palacio de justicia de Sincelejo Torre Gentium
- Palacio de justicia de Sincelejo Torre AyB
- Palacio de justicia de Corozal
- Palacio de justicia de Sincé
- Palacio de justicia San Benito de Abad
- Palacio de justicia de Caimito
- Palacio de Justicia de Coloso
- Palacio de justicia de Chalan
- Palacio de justicia de Majagual
- Palacio de justicia de Morroa
- Palacio de justicia de San Marcos Sucre
- Palacio de justicia de San Antonio de Palmito
- Palacio de Justicia de Toluviejo
- Palacio de justicia de Coveñas

POBLACIÓN BENEFICIADA

Este proyecto beneficiará a toda la población del complejo judicial de Sincelejo y sus respectivas sedes del departamento de Sucre, incluyendo: magistrados, jueces, secretarios, escribientes y demás servidores, que desempeñan funciones en este entorno.

CONDICIONES ACTUALES DE LAS INSTALACIONES Y ACTIVIDADES PRINCIPALES A DESARROLLAR

Las sedes judiciales del departamento de Sucre constituyen la infraestructura física destinada al funcionamiento de los despachos judiciales y dependencias administrativas encargadas de garantizar la prestación del servicio de administración de justicia. Debido al uso continuo de estas instalaciones por parte de servidores judiciales, usuarios, abogados y ciudadanía en general, sus espacios físicos presentan un desgaste progresivo que afecta las condiciones de funcionalidad, seguridad, comodidad y conservación de los inmuebles.

Particularmente, en el Complejo Judicial de Sincelejo se ha evidenciado la necesidad de adelantar intervenciones de mejoramiento en la Torre Gentium, donde el crecimiento de la planta de personal y el aumento en la demanda de los servicios judiciales han generado una mayor presión sobre la infraestructura existente. Esta situación ha ocasionado que las baterías sanitarias resulten insuficientes para atender adecuadamente las necesidades de los servidores judiciales y demás usuarios que diariamente hacen uso de las instalaciones, requiriéndose la ampliación y adecuación de estos espacios para garantizar condiciones óptimas de salubridad, accesibilidad y bienestar.

De igual manera, varias sedes judiciales del departamento presentan deterioro en sus fachadas como consecuencia de la exposición permanente a factores climáticos y ambientales, tales como la radiación solar, la humedad y las lluvias, así como por el paso del tiempo y el uso continuo de las edificaciones. Estas condiciones han generado afectaciones en elementos arquitectónicos y de identificación institucional, haciendo necesario ejecutar actividades de mantenimiento y recuperación que permitan conservar la imagen, seguridad y funcionalidad de los inmuebles.

Asimismo, se han identificado necesidades relacionadas con el mantenimiento y renovación de acabados arquitectónicos interiores y exteriores, los cuales presentan desgaste natural derivado de la operación permanente de los despachos judiciales. La intervención de estos elementos resulta indispensable para preservar las condiciones adecuadas de habitabilidad, mejorar el entorno laboral de los servidores judiciales y brindar espacios dignos y adecuados para la atención de los usuarios.

En atención a lo anterior, se requiere contratar la ejecución de obras de mantenimiento, mejoramiento y adecuación de la infraestructura física de las sedes judiciales del departamento de Sucre, enfocadas en la ampliación de baterías sanitarias, la intervención de fachadas y la realización de acabados arquitectónicos, con el propósito de garantizar condiciones adecuadas de funcionamiento, conservación y prestación eficiente del servicio de administración de justicia.

PRESUPUESTO OFICIAL

El presupuesto oficial del presente proceso obedece a los precios del mercado de salarios, materiales, insumos, equipos y mano de obra calificada y no calificada y demás costos y gastos necesarios para la correcta ejecución del contrato, el cual se encuentra soportado con los respectivos análisis de precios unitarios y especificaciones técnicas que arrojaron la suma de **MIL QUINIENTOS SETENTA Y SIETE MILLONES DOSCIENTOS OCHENTA Y UN MIL QUINIENTOS CINCUENTA Y OCHO PESOS M/CTE ($1.577.281.558,00)**

A continuación; se muestra el presupuesto:

Rama Judicial Consejo Superior de la Judicatura República de Colombia			**Consejo Superior de la Judicatura Dirección Seccional de A**	
			Fecha	**DD** 19,00 / **MM** 6
PRESUPUESTO PROCESO DE CONTRATACIÓN RAMA JUDICIAL				
OBJETO:	**MANTENIMIENTO, MEJORAMIENTO Y ADECUACIONES DE LA INFRAESTRUCTURA FÍSICA DE LAS SEDES JUDICIALES DEL DEPARTAMENTO DE SUCRE, EI SANITARIAS, INTERVENCIÓN EN FACHADAS Y ACABADOS ARQUITECTÓNICOS QUE GARANTICEN EL FUNCIONAMIENTO DE LA PRESTACIÓN DEL SERV**			
ITEM	**DESCRIPCIÓN**	**UNIDAD**	**CANTIDAD**	**V.UNITARIO**
1	**PALACIO DE JUSTICIA DE SINCELEJO TORRE GENTIUM**			
	MANTENIMIENTO Y ADECUACIONES DE BATERIAS SANITARIAS			
1,01	Desmonte de puertas existentes	und	25,00	$ 39.64
1,02	Desmonte de Sanitarios	und	13,00	$ 79.28
1,03	Desmonte de lavamanos	und	13,00	$ 52.855,
1,04	Desmonte de cielo raso en Drywall incluye acarreo para su respectiva disposicion final	m2	51,00	$ 26.598,
1,05	Demolicion de enchape de muros y piso (incluye sócalo)	m2	70,00	$ 22.165,
1,06	Demolicion de plantilla de piso en concreto h:0,15m incluye cargue y acarreo de escombros para su respectiva disposicion final.	m2	63,00	$ 33.248,
1,07	Demolicion de placa de contrapiso existente	m2	30,00	$ 34.598,
1,08	Demolicion de muros en mamposteria incluye cargue y acarreo de escombros para su respectiva disposicion final.	m2	55,20	$ 47.897,
1,08,1	Cerramiento provisional de muros en drywall para delimitacion de espacios y/o areas a intervenir.	m2	90,00	$ 68.081,
1,09	Corte y desmonte de baranda existente en acero inoxidable incluye las reparaciones necesarias para su correcto funcionamiento long: 1-2m	m	6,00	$ 115.926,(
1,10	Levante de muros en mamposteria bloque 0.10	m2	107,90	$ 118.163,!
1,11	Construccion de columnetas de confinamiento en concreto de 3000 PSI, de 0,10	m	22,00	$ 94.224,
1,12	Construccion de viga de confinamiento en concreto de 3000 PSI, de 0,10x0,20	m	48,00	$ 124.573,(
1,13	Losa en metaldeck E=10cm con perfil IPE 200 + refuerzo en acero (incluye anclaje e insumos para adosamiento a losa existente)	m2	30,00	$ 1.934.795,(
1,13,1	Fabricacion de muro en panel de 4mm compuesto de aluminio ACP que consiste en dos capas exteriores de aluminio y un nucleo interno de polietileno, incluye estructura de sooprte, elementos de fijacion, sellado de juntas y todo lo necesario para su correcta instalacion	m2	7,20	$ 2.208.895,(
1,14	Construccion de plantilla de piso en mortero 1:4	m2	63,00	$ 53.412,
1,15	Regata muro en mampostería para tubería de hasta ø 2". Incluye resane	m	22,00	$ 20.219,
1,16	Construccion de pañete en mortero 1:4 impermeabilizado	m2	215,80	$ 43.319,
1,17	Suministro e Instalacion y enchape para muros de baños	m2	300,00	$ 232.562,(
1,18	Suministro e Instalacion y enchape piso baño	m2	74,00	$ 69.825,

1,19	Suministro e instaalcion de lavamano corrido (cuarzo o granito pulido)	m	32,00	$	1.235.980,
1,19,1	Suministro e instalacion de lavamanos de movilidad reducida incluye todos los elementos necesarios para su correcta instalacion	und	1,00	$	815.880,
1,20	Suministro e instalacion de orinales	und	7,00	$	1.271.408,
1,21	Sumnistro e instalacion de sanitario ahorrador	und	12,00	$	791.913,
1,21,1	Suministro e instalacion de sanitario de movilidad reducida incluye todos los elementos necesarios para su correcta instalacion	Und	1,00	$	889.013,
1,22	Cielo raso en panel PVC especificación 50 % PVC dimensionadas por 250mmx6m blanco nevado (acabado blanco mate superficie lisa montaje tipo machimbre - aislante térmico acústico - auto extinguible - resistente a hongos baterías no conductor de electricidad)	m2	42,00	$	147.106,
1,23	Pintura vinilo tipo i color igual al existente para muros interiores, tres manos sobre pañete o estuco, incluye raspada, resanes, filetes, juntas, suministro, limpieza, andamio y todos los elementos necesarios para su correcta aplicación.	m2	450,00	$	19.221,
1,24	Construcción e instalación de división para baño. compuesta por cabinas entamborada fabricadas en acero inoxidable 304 antimagnético acabado 2b , compuestos por accesorios de fijación en acero inox con chapetas inferiores, bisagras en acero inox, manijas y pasadores	m2	63,18	$	1.319.350,
1,25	Puerta batiente en aluminio, contramarco en canal 3"x1" con aleta, hoja en tubo rectangular de aluminio t103, perfil divisor central, cerradura central de seguridad tipo palanca idease gato, fallebas aéreas y de piso bisagras en acero inox de 4"x3", recubrimiento en cristal templado incoloro 5mm con vinilo esmerilado gris a altura desde 2.10 hasta 2,50 ancho entre (0,80 -1,00), incluye marco, cerradura y modulo fijo superior con las mismas características en aluminio + vidrio (desmonte de puertas existente	und	14,00	$	1.582.377,
5,08	Suministro e instalacion de ventana tipo persiana	m2	24,00	$	574.710,
1,26	Suministro e instalacion de barra en acero inox para personas con mobilidad reducida parcial hasta 0,70 m de largo	und	12,00	$	237.804,
1,26,1	Suministro e instalacion de kit de baranda para discapacitados	und	1,00	$	904.113,
1,27	Suministro e instalacion de espejo	m2	16,00	$	268.213,
1,27,1	Suministro e instalacion de espejo inclinable fijo soportado con base de acero inoxidable	m2	2,00	$	578.142,
1,28	Sumnistro e instalacion de griferia para lavamanos cromada	und	13,00	$	315.822,
1,29	Suministro e instalacion de rejilla piso baño anticucarachas	und	13,00	$	58.118,
1,30	Tapa registro en acero inoxidable 15 cm x 15 cm	und	26,00	$	145.735,
1,31	suministro e instalacion de Dispensador de Jabon liquido acero inoxidable 1000 ml de 20x13cm	und	13,00	$	108.499,
1,32	Suministro e instalación de dispensador de toallas de papel en acero inoxidable	und	13,00	$	324.380,
1,33	Suministro e instalación de porta papel higiénico en acero inoxidable	und	13,00	$	452.330,
1.34.1	Desmonte y retiro de tubería PVC descolgada desde ø = ½" hasta ø = 2". Incluye accesorios y soportes	m	297	$	3.982,
1.34.2	Desmonte y retiro de tubería PVC descolgada desde ø = 2 ½" hasta ø = 4". Incluye accesorios y soportes	m	69	$	4.479,
1.35.1	Desmonte y retiro de tubería PVC vertical desde ø = ½" hasta ø = 2". Incluye accesorios y soportes	m	305	$	498,
1.35.2	Desmonte y retiro de tubería PVC vertical desde ø = 2½" hasta ø = 4". Incluye accesorios y soportes	m	102	$	995,
1.36.1	Suministro e instalación de tubería PVC presión ø = ½" descolgada h= 2,6 m. Incluye accesorios y soportes tipo pera (distanciamiento máximo establecido en NTC 1500), chazo multipropósito, varilla roscada zincada 3/8", tuerca y demás accesorios para su correcto funcionamiento.	m	76	$	16.500,
1.36.2	Suministro e instalación de tubería PVC presión ø = ¾" descolgada h= 2,6 m. Incluye accesorios y soportes tipo pera (distanciamiento máximo establecido en NTC 1500), chazo multipropósito, varilla roscada zincada 3/8", tuerca y demás accesorios para su correcto funcionamiento.	m	58	$	19.983,
1.36.3	Suministro e instalación de tubería PVC presión ø = 1" descolgada h= 2,6 m. Incluye soporte tipo pera (distanciamiento máximo establecido en NTC 1500), chazo multipropósito, varilla roscada zincada 3/8", tuerca y demás accesorios para su correcto funcionamiento	m	28	$	24.328,
1.36.4	Suministro e instalación de tubería PVC presión ø = 1 ½" descolgada h= 2,6 m. Incluye accesorios y soportes tipo pera (distanciamiento máximo establecido en NTC 1500), chazo multipropósito, varilla roscada zincada 3/8", tuerca y demás accesorios para su correcto funcionamiento.	m	14	$	37.193,
1.37.1	Suministro e instalación de tubería PVC presión ø = ½"adosada a muro. Incluye accesorios y abrazaderas doble aleta metálica , chazo multipropósito, varilla roscada zincada 3/8",	m	129	$	13.497,

	tuerca y demás accesorios para su correcto funcionamiento.			
1.37.2	Suministro e instalación de tubería PVC presión ø = ¾”adosada a muro. Incluye accesorios y abrazaderas doble aleta metálica , chazo multipropósito, varilla roscada zincada 3/8", tuerca y demás accesorios para su correcto funcionamiento.	m	80	$ 16.947,
1.37.3	Suministro e instalación de tubería PVC presión ø = 1”adosada a muro. Incluye accesorios y abrazaderas doble aleta metálica , chazo multipropósito, varilla roscada zincada 3/8", tuerca y demás accesorios para su correcto funcionamiento.	m	18	$ 23.280,
1.37.4	Suministro e instalación de tubería PVC presión ø = 2”adosada a muro. Incluye accesorios y abrazaderas doble aleta metálica , chazo multipropósito, varilla roscada zincada 3/8", tuerca y demás accesorios para su correcto funcionamiento.	m	36	$ 53.503,
1.38.1	Punto de sumnistro de agua fría ø = ½"	Un	28	$ 93.571,
1.39.1	Válvula de compuerta NRS ø = ½" NP16 - WOG non-shock, cuerpo y disco en cobre, vástago en latón resistente a la deszincificación DZR, 125 psi	Un	1	$ 109.985,(
1.39.2	Válvula de compuerta NRS ø = ¾" NP16 - WOG non-shock, cuerpo y disco en cobre, vástago en latón resistente a la deszincificación DZR, 125 psi	Un	14	$ 189.713,(
1.39.3	Válvula de compuerta NRS ø = 1" NP16 - WOG non-shock, cuerpo y disco en cobre, vástago en latón resistente a la deszincificación DZR, 125 psi	Un	7	$ 230.429,(
1.40.1	Conexión a red sanitaria o ventilación descolgada existente en PVC sanitaria o ventilación ø = 4" a h = 2, 6 m	Un	2	$ 131.527,(
1.41.1	Suministro e instalación de tubería PVC sanitaria descolgada h= 2,6 m ø = 2". Incluye accesorios y soportes tipo pera (distanciamiento máximo establecido en NTC 1500), chazo multipropósito, varilla roscada zincada 3/8", tuerca y demás accesorios para su correcto funcionamiento.	m	38	$ 41.161,
1.41.2	Suministro e instalación de tubería PVC sanitaria descolgada h= 2,6 m ø = 3". Incluye accesorios y soportes tipo pera (distanciamiento máximo establecido en NTC 1500), chazo multipropósito, varilla roscada zincada 3/8", tuerca y demás accesorios para su correcto funcionamiento.	m	1	$ 46.490,
1.41.3	Suministro e instalación de tubería PVC sanitaria descolgada h= 2,6 m ø = 4" d. Incluye accesorios y soportes tipo pera (distanciamiento máximo establecido en NTC 1500), chazo multipropósito, varilla roscada zincada 3/8", tuerca y demás accesorios para su correcto funcionamiento.	m	52	$ 90.608,
1.42.1	Suministro e instalación de tubería PVC sanitaria vertical ø = 2". Incluye accesorios y soportes tipo doble aleta metálico (distanciamiento máximo establecido en NTC 1500), 2 chazos, 2 tornillos y demás accesorios para su correcto funcionamiento.	m	39	$ 36.339,
1.42.2	Suministro e instalación de tubería PVC sanitaria vertical ø = 4". Incluye accesorios y soportes tipo doble aleta metálico (distanciamiento máximo establecido en NTC 1500), 2 chazos, 2 tornillos y demás accesorios para su correcto funcionamiento.	m	72	$ 85.463,
1.43.1	Suministro e instalación de tubería PVC ventilación descolgada h= 2,6 m ø = 2". Incluye soporte tipo pera (distanciamiento máximo establecido en NTC 1500), chazo multipropósito, varilla roscada zincada 3/8", tuerca y demás accesorios para su correcto funcionamiento.	m	85	$ 36.383,
1.43.2	Suministro e instalación de tubería PVC ventilación descolgada h= 2,6 m ø = 4". Incluye soporte tipo pera (distanciamiento máximo establecido en NTC 1500), chazo multipropósito, varilla roscada zincada 3/8", tuerca y demás accesorios para su correcto funcionamiento.	m	17	$ 81.339,
1.44.1	Suministro e instalación de tubería PVC ventilación vertical ø = 2". Incluye accesorios y soportes tipo doble aleta metálico (distanciamiento máximo establecido en NTC 1500), 2 chazos, 2 tornillos y demás accesorios para su correcto funcionamiento.	m	5	$ 30.356,
1.44.2	Suministro e instalación de tubería PVC ventilación vertical ø = 4". Incluye accesorios y soportes tipo doble aleta metálico (distanciamiento máximo establecido en NTC 1500), 2 chazos, 2 tornillos y demás accesorios para su correcto funcionamiento.	m	30	$ 85.463,
1.45	Sumnistro e instalcción de sifón de piso ø = 2". Inlcluye rejilla en acero inoxidable antiolores y antiinsectos, sosco y accesorios para su correcto funcionamiento	Un	21	$ 132.845,(
1.46.1	Punto de desagüe ø = 2"	Un	34	$ 74.808,
1.46.2	Punto de desagüe ø = 4"	Un	19	$ 166.720,(
1,47	SUMINISTRO E INSTALACIÓN DE TOMA CORRIENTE DOBLE COLOR BLANCO CON POLO A TIERRA DE 15 A, 125 V. INCLUYE TOMACORRIENTE, CONECTORES Y TODOS LOS ELEMENTOS NECESARIOS PARA SU CORRECTA INSTALACIÓN.	und	14,00	$ 99.016,
1,48	SUMINISTRO E INSTALACIÓN DE TOMA CORRIENTE DOBLE GFCI CON POLO A TIERRA DE 20 A, 125 V. INCLUYE TOMACORRIENTE GFCI, CONECTORES Y TODOS LOS ELEMENTOS	und	14,00	$ 122.016,(

	NECESARIOS PARA SU CORRECTA INSTALACIÓN.			
1,49	SALIDA DE LUCES EN CABLE ENCAUCHETADO 3X16 AWG CON TOMA AEREA. INCLUYE PRENSA ESTOPA, TAPA DE CAJA, CONECTORES Y DEMAS ACCESORIOS PARA SU CORRECTA INSTALACION.	und	49,00	$ 108.812,(
1,50	SUMINISTRO E INSTALACIÓN DE LÁMPARA TIPO PANEL LED REDONDA DE 9 W LUZ NEUTRA. INCLUYE TODOS LOS ELEMENTOS NECESARIOS PARA SU CORRECTA INSTALACIÓN.	und	7,00	$ 60.712,
1,51	SUMINISTRO E INSTALACIÓN DE LÁMPARA TIPO CARDAN DOBLE DE 2 x 7 W LUZ FRÍA Y CALIDA. INCLUYE TODOS LOS ELEMENTOS NECESARIOS PARA SU CORRECTA INSTALACIÓN.	und	42,00	$ 225.239,(
1,52	SUMINISTRO E INSTALACIÓN DE INTERRUPTOR TRIPLE. INCLUYE CABLEADO HASTA 4 METROS Y TODOS LOS ELEMENTOS NECESARIOS PARA SU CORRECTA INSTALACIÓN	und	14,00	$ 213.179,(
1,53	SUMINISTRO E INSTALACIÓN DE PASAMANOS EN ACERO INOXIDABLE, FIJADO A FACHADA MEDIANTE SOPORTES Y ANCLAJES MECÁNICOS, INCLUYENDO REPLANTEO, FABRICACION PERFORACIONES, SOPORTES, ACCESORIOS, TORNILLERÍA, ANCLAJES, MONTAJE, NIVELACIÓN, ALINEACIÓN, SOLDADURAS, PULIDO, LIMPIEZA FINAL Y DEMÁS ACTIVIDADES NECESARIAS PARA SU CORRECTA EJECUCION.	m	420,00	$ 22.196,
1,54	SUMINISTRO E INSTALACIÓN DE TUBERIA PVC DE 3/4"	m	60,00	$ 18.837,
1,55	TUBERIA EMT 3/4" X 3 M INCLUYE TODOS LOS ELEMENTOS NECESARIOS PARA SU CORRECTA INSTALACION.	m	350,00	$ 26.085,
1,56	SUMINISTRO E INSTALACIÓN DE CINTA LED PARA ILUMINACIÓN ESPEJO	m	56,00	$ 39.134,
2	**PALACIO DE JUSTICIA DE SINCELEJO TORRES AYB**			
	INTERVENCION DE FACHADA			
2,01	Escarificación de muros existentes para mejoramiento de adherencia y preparación de superficie para revestimiento en laja.	M2	110,00	$ 25.729,
2,02	Suministro e instalacion de lajas de piedra para fachada color igual o similar al existente incluye todos los elementos necesarios para su correcta aplicación.	M2	110,00	$ 408.041,(
2,03	Suministro e instalación de pasamanos en acero inoxidable, fijado a fachada mediante soportes y anclajes mecánicos, incluyendo replanteo, fabricacion perforaciones, soportes, accesorios, tornillería, anclajes, montaje, nivelación, alineación, soldaduras, pulido, limpieza final y demás actividades necesarias para su correcta ejecucion.	m	22,00	$ 452.460,(
2,04	Limpieza de lajas a base de sulfato de calcio en alturas	m2	80,00	$ 34.230,
3	**PALACIO DE JUSTICIA DE SINCELEJO TORRE C**			
E0	Suministro e instalación de andamios certificado. El armado del andamio tambien debe ser certificado con un andamiero con licencia vigente.	Cuerpos	6,00	$ 197.595,(
E1	Desmonte de tramo existente. Retirar cuidadosamente el tramo actual del sistema de escape, desconectar bridas y acoples existentes.	global	1,00	$ 836.366,(
E2	Disposición final de residuos. Gestionar adecuadamente los residuos generados, separar chatarra metálica o material de aprovechamiento para reciclaje, disponer restos de aislamiento según normativa ambiental y entrega de registro de disposición final.	und	1,00	$ 186.667,(
E3	suministro y montaje del nuevo tramo de tubería metálica con especificaciones equivalentes (acero al carbono o inoxidable).	m	17,00	$ 162.180,(
E4	Suministro e instalación de acoples de tubería flexible	m	3,00	$ 729.745,(
E5	Mantenimiento del sistema de silenciador. Incluye: monitoreo visual de fugas, control de vibración, inspección de acoples flexibles, ajustes de tornillería, revisión de soportes y colgantes, evaluación de la contrapresión, inspección de la corrosión externa, drenaje de condensado, verificación de aislamiento térmico, prueba de atenuación acústica e inspección de la carga final.	und	1,00	$ 1.086.982,(
E6	Suministro e instalación de Bridas y soporte. Se debe colocar en promedio en tramos de 3 m maximo. Para los accesorios pesados (silenciador, válvulas, acoples flexibles): Instalar soportes adicionales justo antes y después de cada componente para evitar esfuerzos puntuales.	und	10,00	$ 362.009,(
E7	Suministro e instalación de chimenea y/o salida. Debe tener la altura necesaria según la normativa vigente.	und	1,00	$ 638.593,(
E8	Pruebas de estanqueidad. Comprobar que no existan fugas en las uniones, realizar prueba de presión o humo, inspeccionar visualmente todas las juntas y documentar resultados de la prueba. Se debe garantizar cero fugas de gas en el recorrido del escape	und	1,00	$ 613.784,(
E9	Suministro y montaje de aislamiento térmico uniforme para alta temperatura, con acabado metálico de protección del escape de la planta eléctrica.	m	17,00	$ 255.975,(
4	**PALACIO DE JUSTICIA DE COROZAL**			
	ADECUACION SALA DE LACTANCIA			

3,01	Desmonte de polarizado existente, suministro e instalación de protección titanio para luz solar.	m2	32,00	$	185.100,(
3,02	Suministro y aplicación de pintura HBA (epoxica autonivelante industrial) para muros en sala de lactancia	m2	28,00	$	68.504,
3,03	Desmonte de canaleta metálica eléctrica 12x5	m2	18,00	$	13.504,
3,04	Suministro e instalación de lavamanos con mueble y todos los elementos necesarios para su correcta instalación y funcionamiento	und	1,00	$	1.908.050,(
3,05	Conexión sanitaria para lavamanos en sala de lactancia incluye pasante de muros y placa y todos los elementos necesarios para su correcta instalación	glb	1,00	$	1.222.020,(
3,06	Conexión hidráulica para lavamanos en sala de lactancia incluye pasante de muros y placa y todos los elementos necesarios para su correcta instalación	glb	1,00	$	1.039.020,(
3,07	Suministro e instalación de papel de colgadura para sala de lactancia	m2	28,00	$	116.903,(
	ADECUACION JUZGADO LABORAL 2DO PISO				
1,05	Demolicion de enchape de muros y piso (incluye sócalo)	m2	60,00	$	22.165,
1,08	Demolicion de muros en mamposteria incluye cargue y acarreo de escombros para su respectiva disposicion final.	m2	8,00	$	47.897,
1,04	Desmonte de cielo raso en Drywall incluye acarreo para su respectiva disposicion final	m2	60,00	$	26.598,
4,01	Desmonte de redes eléctricas existente en juzgado segundo laboral	m2	60,00	$	5.115,
4,04	Levante de muro en superboard incluye estructura metálica, pintura a 3 manos en ambas caras.	m2	12,00	$	187.666,(
4,05	Corte y apertura de regatas en muros de mampostería Amax: 10cm	m	30,00	$	11.935,
4,06	Suministro e instalacion de porcelanato 60 x 60 beige	m2	60,00	$	135.890,(
4,07	Suministro e instalacion de socalo en porcelanato Hmax: 10cm	m	30,00	$	33.546,
1,22	Suministro e instalacion de cielo raso en drywall	m2	60,00	$	147.106,(
4,08	Pintura vinilo tipo 1 para interiores, tres manos sobres pañete o estuco incluye suministro, limpieza, y todos los elementos necesarios para su correcta ejecución	m2	76,00	$	20.430,
4,09	Suministro e instalación de señalización institucional aproximadamente de 0.40m x 0.40m. impresión digital en vinilo adhesivo plastificado sobre acrílico de 2 MM de grosor, en alta resolución incluye cinta y doble faz para instalación o sistemas de fijación en muro.	und	1,00	$	83.805,
4,10	Suministro e instalacion Canaleta metalica Blanca con división de 12 cm x 5 cm x 240 cm con tapa atornillada. Incluye curvas o codos, tee y demas accesorios para su correcta instalación. Se debe instalar los puentes de equipotencialización necesarios para la correcta instalación y cumplimiento RETIE	m	65	$	164.95
1,53	Suministro e instalación de cable de cobre libre de halógeno no. 3x12 (F+N+T). 3 líneas: neutro, fase y polo tierra	m	210	$	22.19
4,11	Troquel metálico universal sencillo de 12 cm para canaleta metálica	und	2	$	55.27
4,12	Troquel metálico universal doble de 12 cm para canaleta metálica	und	3	$	112.90
4,13	Troquel metálico universal triple de 12 cm para canaleta metálica	und	9	$	136.54
1,55	Tuberia EMT 3/4" x 3 m incluye todos los elementos necesarios para su correcta instalacion.	m	75	$	26.08
1,49	Salida de luces en cable encauchetado 3x16 AWG con toma aerea. incluye prensa estopa, tapa de caja, conectores y demas accesorios para su correcta instalacion.	und	12	$	108.81
4,14	Suministro e instalación de salida para interruptor sencillo. Incluye cableado hasta 4 metros y todos los edlementos necesarios para su correcta instalación.	und	2	$	158.48
1,52	Suministro e instalación de interruptor triple. Incluye cableado hasta 4 metros y todos los elementos necesarios para su correcta instalación.	und	1	$	213.17
1,47	Suministro e instalación de toma corriente doble color blanco con polo a tierra de 15 A, 125 V. Incluye tomacorriente, conectores y todos los elementos necesarios para su correcta instalación.	und	12	$	99.01
4,15	Suministro e instalación de toma corriente doble color naranja con polo a tierra de 15 A, 125 V. Incluye tomacorriente, conectores y todos los elementos necesarios para su correcta instalación.	und	10	$	104.01
4,16	Suministro e instalación de cable UTP categoría 6A	m	610	$	15.47
4,17	Suministro e instalación de salida de datos con jack RJ45 tipo keystone categoría 6A, capacidad 10 Gbps.Incluye jack keystone, placa frontal, conectores y todos los elementos necesarios para su correcta (incluye patch cord cat 6 A de 2 m).	und	11	$	224.14
4,18	Suministro e instalación de bandeja portacables tipo malla de 30 cm de ancho.Incluye todos los elementos necesarios para su correcta instalación.	m	3	$	180.4
4,19	Suministro e instalación de breaker monopolar enchufable de 1 * 20 A	und	2	$	75.0
1,52	Suministro e instalación de interruptor triple. Incluye cableado hasta 4 metros y todos los elementos necesarios para su correcta instalación.	und	1	$	213.1

	ADECUACION FACHADA POSTERIOR			
4,22	Retiro total del pañete deteriorado y escarificación de la superficie exterior	m2	200,00	$ 33.249,
1,16	Construccion de pañete en mortero 1:4 impermeabilizado	m2	200,00	$ 43.319,
4,02	Estuco para muros exteriores	m2	400,00	$ 44.492,
4,03	Estuco para muros exteriores	m	200,00	$ 23.430,
4,24	Pintura tipo koraza para exteriores, tres manos sobre pañete o estuco, incluye suministro, limpieza, andamio y todos los elementos necesarios para su correcta aplicación.	m2	724,50	$ 24.500,
4,25	Limpieza con medios manuales e hidrolavadora 3000 psi en losas de pavimento y bordillos con aplicación de detergente antihongos (alguicidas) incluye todos los elementos necesarios para su correcta ejecución.	m2	544,48	$ 11.185,
4,26	Suministro e instalación de sistema de impermeabilización de losas de pavimento y bordillos con poliuretano en caliente para tráfico vehicular. incluye preparación de la superficie (tratamiento de fisuras y microfisuras)+primer para concreto+poliuretano en caliente+top coat(capa protectora)+arena de cuarzo para proporcionar superficie antideslizante	m2	466,00	$ 210.952,(
4,27	Delineamiento de parqueadero con pintura de señalización y demarcación de alto tráfico incluye todos los elementos necesarios para su correcta ejecución.	m	319,89	$ 14.114,
5,12	Suministro e instalación de ornamentación en zonas verdes, incluyendo preparación del terreno, suministro de tierra negra abonada, siembra de plantas ornamentales, nivelación, riego inicial y limpieza final del área.	m2	96,00	$ 163.043,(
5	**PALACIO DE JUSTICIA DE SINCE**			
5,01	Desmonte de logo institucional existente	und	1,00	$ 261.200,(
5,02	Suministro e instalacion de logo institucional en letras de acero inoxidable con corte laser color a eleccion H: 20cm y ancho proporcional según la letra; con relieve 3D de 3 cm de alto y escudo en acero inoxidable brillante con contraste satinado de 80cm de diametro con relieve 3D de 3 cm de alto.	und	1,00	$ 10.800.000,
5,11	Suministro e instalación de protección titanio para luz solar.	m2	45,90	$ 142.652,(
6	**PALACIO DE JUSTICIA DE SAN BENITO DE ABAD**			
5,01	Desmonte de logo institucional existente	und	1,00	$ 261.200,(
5,03	Suministro e instalacion de logo institucional en letras de acero inoxidable con corte laser color a eleccion H: 20cm y ancho proporcional según la letra; con relieve 3D de 3 cm de alto y escudo en acero inoxidable brillante con contraste satinado de 80cm de diametro con relieve 3D de 3 cm de alto.	und	1,00	$ 11.640.000,
7	**PALACIO DE JUSTICIA DE CAIMITO**			
5,01	Desmonte de logo institucional existente	und	1,00	$ 261.200,(
5,02	Suministro e instalacion de logo institucional en letras de acero inoxidable con corte laser color a eleccion H: 20cm y ancho proporcional según la letra; con relieve 3D de 3 cm de alto y escudo en acero inoxidable brillante con contraste satinado de 80cm de diametro con relieve 3D de 3 cm de alto.	und	1,00	$ 10.800.000,
5,13	Suministro e instalación de cubierta en LAMINA UV PVC con estructura de soporte en perfil galvanizado PAC	m2	60,00	$ 378.190,(
	ADECUACION DE SISTEMA DE ESCAPE PLANTA ELECTRICA			
E0	Suministro e instalación de andamios certificado. El armado del andamio tambien debe ser certificado con un andamiero con licencia vigente.	Cuerpos	2,00	$ 197.595,(
E1-1	Desmonte de tramo existente. Retirar cuidadosamente el tramo actual del sistema de escape, desconectar bridas y acoples existentes.	global	1,00	$ 537.567,(
E2	Disposición final de residuos. Gestionar adecuadamente los residuos generados, separar chatarra metálica o material de aprovechamiento para reciclaje, disponer restos de aislamiento según normativa ambiental y entrega de registro de disposición final.	und	1,00	$ 186.667,(
E3-1	suministro y montaje del nuevo tramo de tubería metálica con especificaciones equivalentes (acero al carbono o inoxidable).	m	7,00	$ 119.789,(
E4-1	Suministro e instalación de acoples de tubería flexible	m	2,00	$ 422.879,(
E5	Mantenimiento del sistema de silenciador. Incluye: monitoreo visual de fugas, control de vibración, inspección de acoples flexibles, ajustes de tornillería, revisión de soportes y colgantes, evaluación de la contrapresión, inspección de la corrosión externa, drenaje de condensado, verificación de aislamiento térmico, prueba de atenuación acústica e inspección de la carga final.	und	1,00	$ 1.086.982,(
E6-1	Suministro e instalación de Bridas y soporte. Se debe colocar en promedio en tramos de 3 m maximo. Para los accesorios pesados (silenciador, válvulas, acoples flexibles): Instalar soportes adicionales justo antes y después de cada componente para evitar esfuerzos puntuales.	und	5,00	$ 359.197,(
E7-1	Suministro e instalación de chimenea y/o salida. Debe tener la altura necesaria según la normativa vigente.	und	1,00	$ 477.076,(

E8	Pruebas de estanqueidad. Comprobar que no existan fugas en las uniones, realizar prueba de presión o humo, inspeccionar visualmente todas las juntas y documentar resultados de la prueba. Se debe garantizar cero fugas de gas en el recorrido del escape	und	1,00	$ 613.784,(
E9	Suministro y montaje de aislamiento térmico uniforme para alta temperatura, con acabado metálico de protección del escape de la planta eléctrica.	m	7,00	$ 255.975,(
8	**PALACIO DE JUSTICIA DE COLOSO**			
5,01	Desmonte de logo institucional existente	und	1,00	$ 261.200,(
5,02	Suministro e instalacion de logo institucional en letras de acero inoxidable con corte laser color a eleccion H: 20cm y ancho proporcional según la letra; con relieve 3D de 3 cm de alto y escudo en acero inoxidable brillante con contraste satinado de 80cm de diametro con relieve 3D de 3 cm de alto.	und	1,00	$ 10.800.000,
5,06	Suministro e instalación de blackout enrollable y todos los elementos para su correcta instalación	m2	38,80	$ 301.935,(
5,11	Suministro e instalación de protección titanio para luz solar.	m2	38,80	$ 142.652,(
5,12	Suministro e instalación de ornamentación en zonas verdes, incluyendo preparación del terreno, suministro de tierra negra abonada, siembra de plantas ornamentales, nivelación, riego inicial y limpieza final del área.	m2	45,00	$ 163.043,(
5,14	Fabricación, suministro e instalación de escalera metálica en hierro galvanizado. Incluye suministro de perfiles metálicos, corte, armado, soldadura, anclaje a estructura, instalación de huellas metálicas antideslizantes, barandas, limpieza, aplicación de pintura anticorrosiva y acabado final. Hmax 4m	kg	550,00	$ 18.293,
9	**PALACIO DE JUSTICIA DE CHALAN**			
5,01	Desmonte de logo institucional existente	und	1,00	$ 261.200,(
5,02	Suministro e instalacion de logo institucional en letras de acero inoxidable con corte laser color a eleccion H: 20cm y ancho proporcional según la letra; con relieve 3D de 3 cm de alto y escudo en acero inoxidable brillante con contraste satinado de 80cm de diametro con relieve 3D de 3 cm de alto.	und	1,00	$ 10.800.000,
10	**PALACIO DE JUSTICIA DE MAJAGUAL**			
5,01	Desmonte de logo institucional existente	und	1,00	$ 261.200,(
5,03	Suministro e instalacion de logo institucional en letras de acero inoxidable con corte laser color a eleccion H: 20cm y ancho proporcional según la letra; con relieve 3D de 3 cm de alto y escudo en acero inoxidable brillante con contraste satinado de 80cm de diametro con relieve 3D de 3 cm de alto.	und	1,00	$ 11.640.000,
11	**PALACIO DE JUSTICIA DE MORROA**			
5,01	Desmonte de logo institucional existente	und	1,00	$ 261.200,(
5,02	Suministro e instalacion de logo institucional en letras de acero inoxidable con corte laser color a eleccion H: 20cm y ancho proporcional según la letra; con relieve 3D de 3 cm de alto y escudo en acero inoxidable brillante con contraste satinado de 80cm de diametro con relieve 3D de 3 cm de alto.	und	1,00	$ 10.800.000,
5,14	Fabricación, suministro e instalación de escalera metálica en hierro galvanizado. Incluye suministro de perfiles metálicos, corte, armado, soldadura, anclaje a estructura, instalación de huellas metálicas antideslizantes, barandas, limpieza, aplicación de pintura anticorrosiva y acabado final. Hmax 4m	kg	550,00	$ 18.293,
12	**PALACIO DE JUSTICIA DE SAN MARCOS SUCRE**			
5,07	Desmonte de ventana tipo persiana en fachada	m2	13,00	$ 85.783,
1,10	Levante de muros en mamposteria bloque 0.10	m2	7,00	$ 118.163,5
1,16	Construccion de pañete en mortero 1:4 impermeabilizado	m2	14,00	$ 43.319,
5,08	Suministro e instalacion de ventana tipo persiana	m2	7,00	$ 574.710,(
5,09	Demolicion de enchape de muros en fachada	m2	120,00	$ 38.449,
2,01	Escarificación de muros existentes para mejoramiento de adherencia y preparación de superficie para revestimiento en laja.	M2	120,00	$ 25.729,
2,02	Suministro e instalacion de lajas de piedra para fachada color igual o similar al existente incluye todos los elementos necesarios para su correcta aplicación.	M2	85,00	$ 408.041,(
5,01	Desmonte de logo institucional existente	und	1,00	$ 261.200,(
5,02	Suministro e instalacion de logo institucional en letras de acero inoxidable con corte laser color a eleccion H: 20cm y ancho proporcional según la letra; con relieve 3D de 3 cm de alto y escudo en acero inoxidable brillante con contraste satinado de 80cm de diametro con relieve 3D de 3 cm de alto.	und	1,00	$ 10.800.000,
13	**PALACIO DE JUSTICIA DE SAN ANTONIO DE PALMITO**			
1,10	Levante de muros en mamposteria bloque 0.10	m2	10,00	$ 118.163,5
1,16	Construccion de pañete en mortero 1:4 impermeabilizado	m2	20,00	$ 43.319,
4,02	Estuco para muros exteriores	m2	40,00	$ 44.492,
4,03	Estuco para muros exteriores	m	20,00	$ 23.430,

4,24	Pintura tipo koraza para exteriores, tres manos sobre pañete o estuco, incluye suministro, limpieza, andamio y todos los elementos necesarios para su correcta aplicación.	m2	40,00	$	24.500,
5,04	Suministro e instalacion de logo institucional en letras de acero inoxidable con corte laser color a eleccion H: 20cm y ancho proporcional según la letra; con relieve 3D de 3 cm de alto y escudo en acero inoxidable brillante con contraste satinado de 80cm de diametro con relieve 3D de 3 cm de alto.	und	1,00	$	12.840.000,
14	**PALACIO DE JUSTICIA DE TOLUVIEJO**				
5,10	Desmonte de ventana de vidrio con perfileria metalica	m2	4,00	$	53.196,
1,10	Levante de muros en mamposteria bloque 0.10	m2	4,00	$	118.163,
1,16	Construccion de pañete en mortero 1:4 impermeabilizado	m2	8,00	$	43.319,
4,02	Estuco para muros exteriores	m2	8,00	$	44.492,
4,24	Pintura tipo koraza para exteriores, tres manos sobre pañete o estuco, incluye suministro, limpieza, andamio y todos los elementos necesarios para su correcta aplicación.	m2	40,00	$	24.500,
5,04	Suministro e instalacion de logo institucional en letras de acero inoxidable con corte laser color a eleccion H: 20cm y ancho proporcional según la letra; con relieve 3D de 3 cm de alto y escudo en acero inoxidable brillante con contraste satinado de 80cm de diametro con relieve 3D de 3 cm de alto.	und	1,00	$	12.840.000,
15	**PALACIO DE JUSTICIA DE COVEÑAS**				
5,1	Suministro e instalacion de logo institucional en letras de acero inoxidable con corte laser color a eleccion H: 20cm y ancho proporcional según la letra; con relieve 3D de 3 cm de alto y escudo en acero inoxidable brillante con contraste satinado de 80cm de diametro con relieve 3D de 3 cm de alto.	und	1,00	$	10.800.000,
16	**SISTEMA DE ILUMINACION PARA LOGOS INSTITUCIONALES EN FACHADAS**				
4,19	Suministro e instalación de breaker monopolar enchufable de 1 * 20 A	und	8,00	$	75.013,
1,53	Suministro e instalación de cable de cobre libre de halógeno no. 3x12 (F+N+T). 3 líneas: neutro, fase y polo tierra	m	209,00	$	22.196,
1,55	Tuberia EMT 3/4" x 3 m incluye todos los elementos necesarios para su correcta instalacion.	m	182,00	$	26.085,
1,49	Salida de luces en cable encauchetado 3x16 AWG con toma aerea. incluye prensa estopa, tapa de caja, conectores y demas accesorios para su correcta instalacion.	und	19,00	$	108.812,
4,14	Suministro e instalación de salida para interruptor sencillo. Incluye cableado hasta 4 metros y todos los edlementos necesarios para su correcta instalación.	und	9,00	$	158.483,
4,21	Suministro e instalación de lámpara tipo cardan sencilla luz calida,de 17,6X17,6 Cms G53 Bombillo Ar-111 Color Negro. incluye todos los elementos necesarios para su correcta instalación.	und	3,00	$	220.683,
4,20	Suministro e instalación de lámpara cilíndrica doble para fachada . Incluye todos los elementos necesarios para su correcta instalación.	und	16,00	$	476.544,
E0	Suministro e instalación de andamios certificado. El armado del andamio tambien debe ser certificado con un andamiero con licencia vigente.	Cuerpos	3,00	$	197.595,
			COSTO DIRECTO		
		ADMINSITRACION			
		IMPREVISTO			
		UTILIDAD			
		IVA SOBRE LA UTILIDAD			
	IMPLEMENTACION PLAN DE MANEJO AMBIENTAL	**GLB**	**1**	**$**	**14.000.000,00**
	TRAMITE DE APROVECHAMIENTO FORESTAL ANTE AUTORIDAD AMBIENTAL	**GLB**	**2**	**$**	**3.000.000,00**
	IMPLEMENTACION DE PLAN DE SEGURIDAD Y SALUD EN EL TRABAJO	**GLB**	**1**	**$**	**8.000.000,00**
	TOTAL				

Francy Lorena Hernandez Arrieta
Profesional universitario
Dirección Seccional de Administración Judicial de Sincelejo

Consejo Superior de la Judicatura
Dirección Seccional de Administración Judicial de Sincelejo

FRANCY LORENA HERNANDEZ ARRIETA
Ingeniera
Dirección Seccional de Administración Judicial
Oficina de Contratación.
Sincelejo – Sucre.
PBX: (5) 2754780 Ext. 1110
Celular: 301-304-1331

AVISO DE CONFIDENCIALIDAD: Este correo electrónico contiene información de la Rama Judicial de Colombia. Si no es el destinatario de este correo y lo recibió por error comuníquelo de inmediato, respondiendo al remitente y eliminando cualquier copia que pueda tener del mismo. Si no es el destinatario, no podrá usar su contenido, de hacerlo podría tener consecuencias legales como las contenidas en la Ley 1273 del 5 de enero de 2009 y todas las que le

apliquen. Si es el destinatario, le corresponde mantener reserva en general sobre la información de este mensaje, sus documentos y/o archivos adjuntos, a no ser que exista una autorización explícita.

Antes de imprimir este correo, considere si es realmente necesario hacerlo, recuerde que puede guardarlo como un archivo digital.